SOLO PARA ADULTOS
MENSUAL
125 PTAS
Nº 10

el VÍBORA

comix para [illegible]vientes

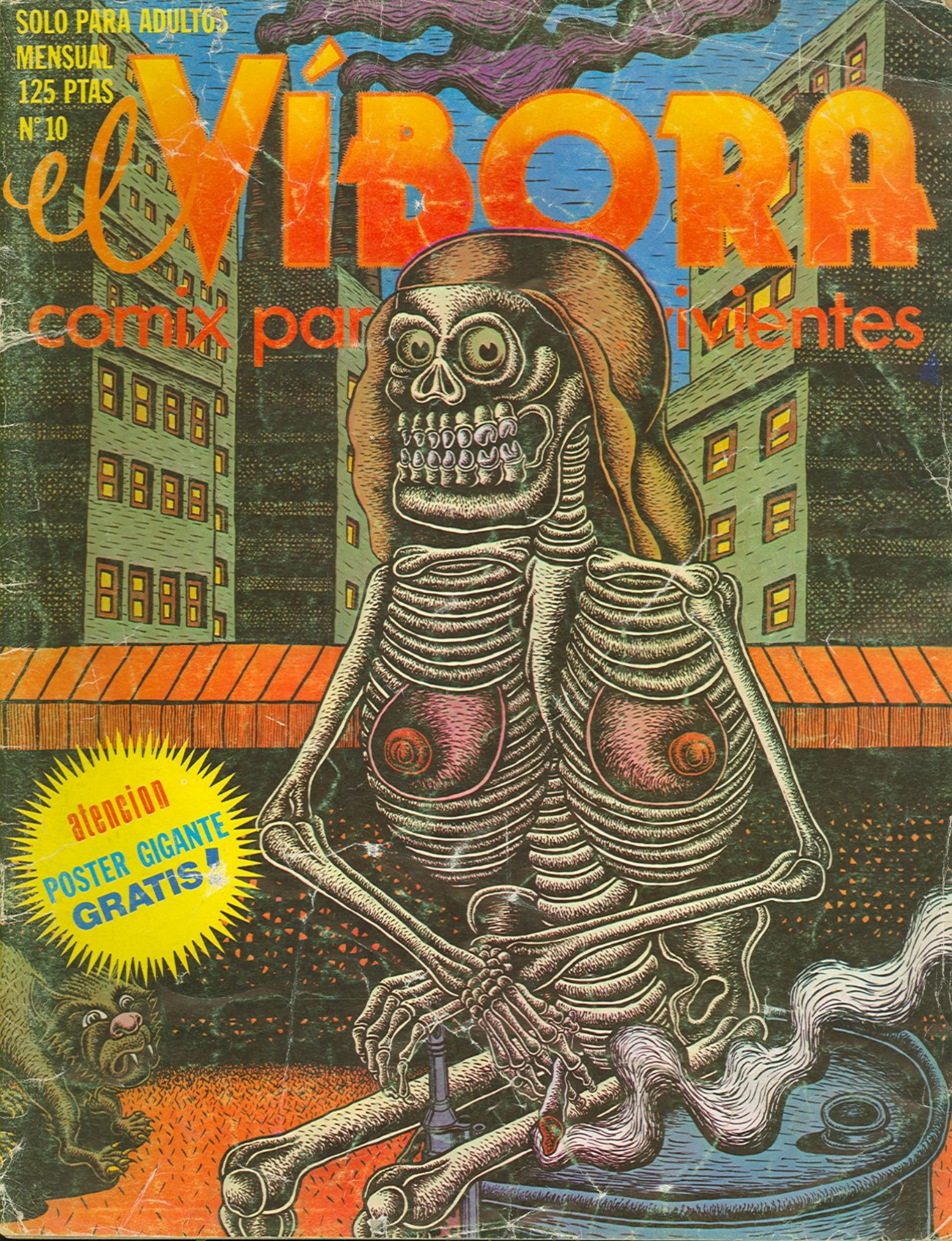

atencion
POSTER GIGANTE
GRATIS!

El Víbora es una publicación mensual de J.M. Berenguer, Editor, Apartado 216, Sant Cugat del Valles, Barcelona. Derechos reservados. Marca registrada. Prohibida la reproducción total o parcial sin la autorización escrita del editor. Todos los personajes y situaciones que aparecen en las historietas son ficticias, cualquier parecido con la realidad es pura coincidencia.
Distribuya: Edipress - Ctra. de Gavá, Km. 9,2 Sant Boi (Barcelona) Tel. (93) 661 53 54
Imprime: Alominsa - Polígono Fonollar. Sant Boi (Barcelona) - Printed in Spain.
ISBN-84-85733-01-0 OBRA COMPLETA.
ISBN-84-85733-02-9 TOMO.
D.L.B. 40150-79

© 1980: Gallardo, Mediavilla, Ceesepe, Max, Félix, Nazario, Pàmies, Pons

© 1980: Griffith, Pontiac, Shelton

© 1980: Tatsumi, Willem

© 1980: J. M. Berenguer - Editor.

PORTADA de Félix

4 COMECOMIX

5 CODIGO ZIP
por Bill Griffith

10 ¡MILAGRO!
por Max

13 LA DONCELLA DEL DIABLO
por Peter Pontiac

21 EL HOMBRE ENMASCARADO Y PORNO D'EPOQUE
por Pons

24 FAT FREDDY'S CAT
por Gilbert Shelton

28 FALO CONTRA TARZAN
por Willem

30 ANGELES NEGROS
por Ceesepe

31 DICCIONARIO PARA MARIQUITAS Y OJOS VERDES
por Nazario

POSTER "OPERACION ZIPPY"
por Bill Griffith

39 LA GIOCONDA ES UNA MODERNA
por Félix

42 ON THE ROAD
por Gallardo y Mediavilla

47 EL TELESCOPIO
por Tatsumi

55 PERFIDA MORUNA (2)
por Pàmies

En este número van varios regalos para el voraz comecómix. Nazario nos da una muestra de su humor feroz y de su fina sensibilidad con este "diccionario para mariquitas" del cual ya hemos editado una postal (A de Abanico). La doble página central es una canción dibujada hace un par de años pero que ahora ha coloreado y, despegándola con cuidado, la podéis colgar en la pared. Nazario está preparando una versión de Salomé en 16 páginas que son una auténtica maravilla.

"On the road" (En la ruta, carretera) es el 5.º capítulo de esta larga historia de pases, bisnes y mangoneos que Gallardo y Mediavilla nos cuentan con esa gracia burgo-leridana que nos hace desternillar de risa. ¡Costo de agosto!

Como cada mes, traemos nuevos dibujantes tan enrollados como... Félix (ex el cabrito) (estilo clásico undergrún) y tres páginas de extraña belleza y moral. ¿Cachonda, la Gioconda? Cachondísima "La Doncella del Diablo", historia verídica del siglo XI, plasmada por el extraordinario pincel de Peter Pontiac.

¿Qué te voy a contar del poster central, que en realidad es una historieta mural? Pues que Zippy Cocopera es un personaje flipante y flipado que nos muestra el mundo y su locura. Que este personaje es el vivo retrato de uno de los "fenómenos" de circo que recorría las ferias de Norteamérica en las entreguerras y en el que se rodó una alucinante película titulada "Freaks". Yo la vi hace años en la Filmoteca y todavía me acuerdo con toda nitidez. ¡Guau! Si tenéis oportunidad de verla, no os la perdáis.

¡Uf! Sí, a partir de ahora el Víbora cuesta 125 ptas., o sea que la subscripción por un año (12 números) sale por 1.500 pelas del ala, que hoy en día es nada y menos da una piedra.

¡UN NUEVO LIBRO!

Pocos días después que salga este Víbora 10, vamos a editar una antología de comics porno de los años treinta, realizados por dibujantes desconocidos que copiaron a los personajes más famosos del cine, la historieta y los dibujos animados.

Una joya de 130 páginas de risa y folleteo por el módico precio de 500 ptas.

Podéis buscarlo en las librerías especializadas o bien mandar 550 ptas. (500 + 50 de gastos de envío) a Ediciones La Cúpula, Apartado 216 - Sant Cugat del Vallés - Barcelona.

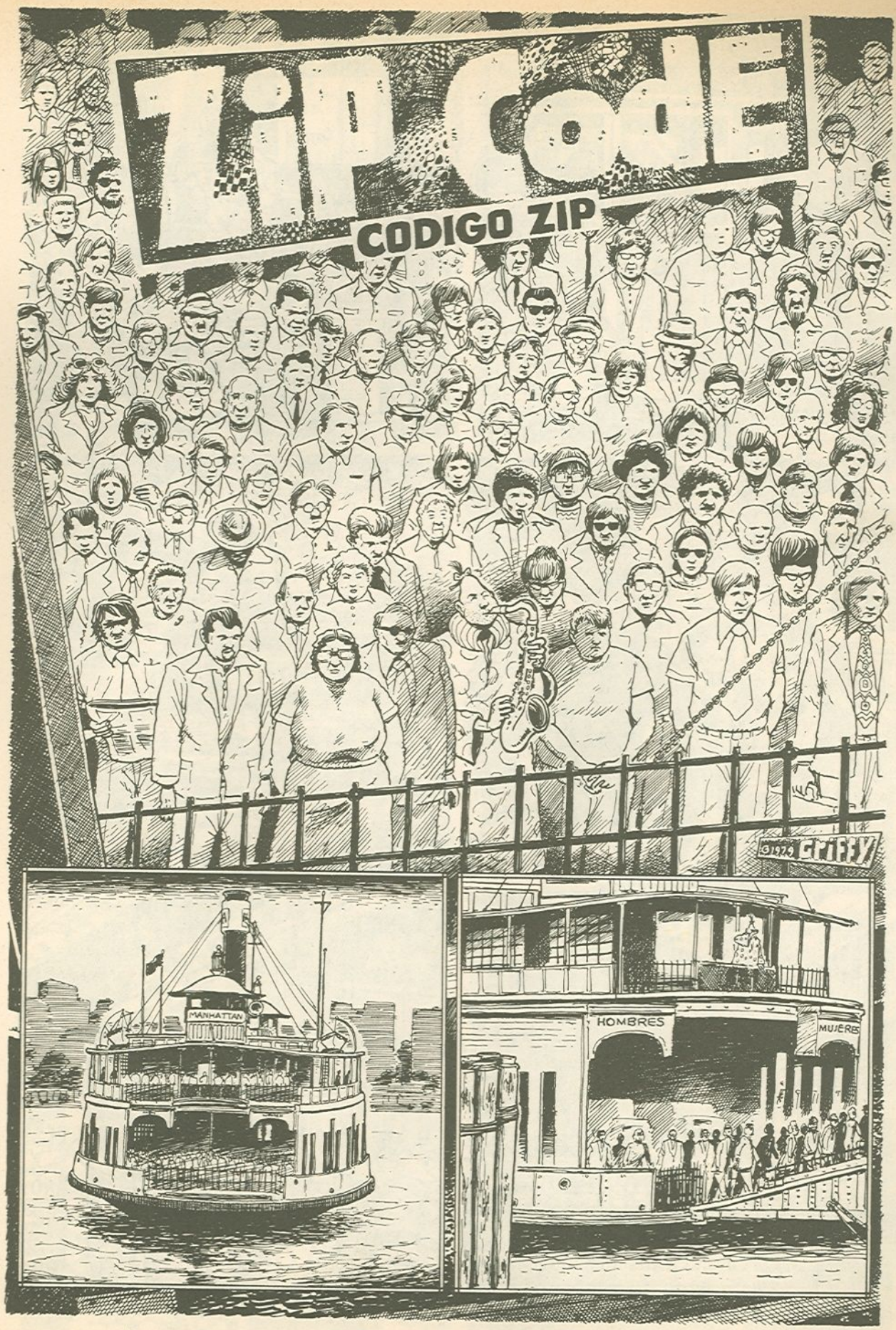
ZIP CODE
CODIGO ZIP
©1979 GRIFFY
MANHATTAN
HOMBRES
MUJERES

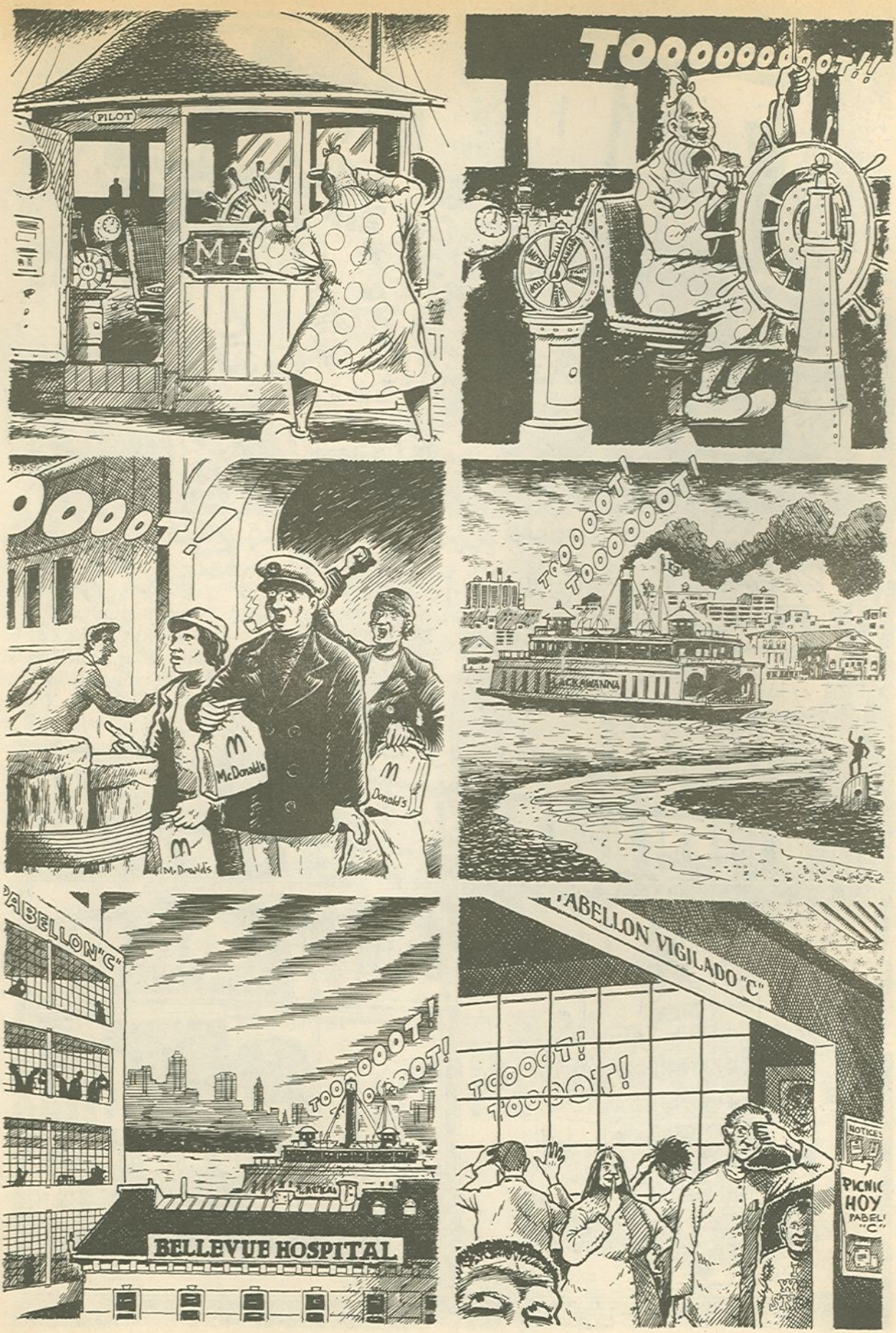
PILOT
TOOOOOOOOOT!!
OOOOT!
McDonald's
Donald's
TOOOOOT!
TOOOOOOT!
LACKAWANNA
ABELLON "C"
TOOOOT!
TOOOOT!
BELLEVUE HOSPITAL
ABELLON VIGILADO "C"
TOOOOT!
TOOOOT!
NOTICES
PICNIC
HOY

PABELLON "C"
PICNIC

FFFFT!!

ES MI VIDA Y
HARE-LO-QUE
QUIERA!!
TOOT TOOT!
TOOT TOOT!
Ding Dong

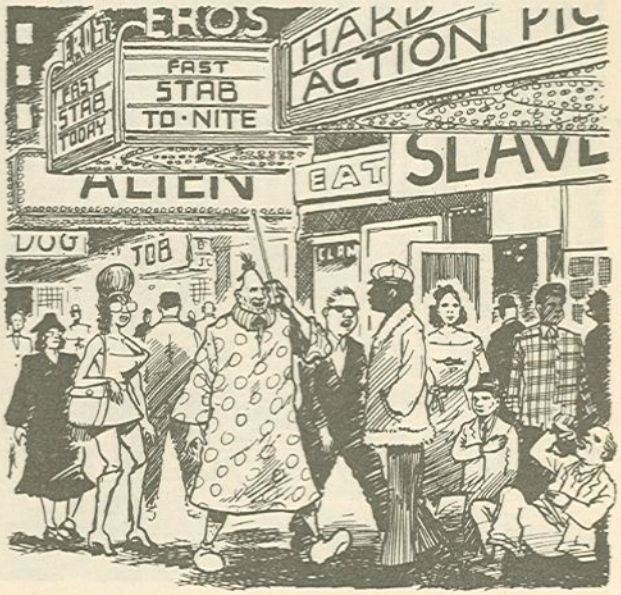
EROS
FAST STAB TODAY
FAST STAB TO·NITE
ACTION
ALIEN
EAT
SLAVE
DOG
TOB

SHOW

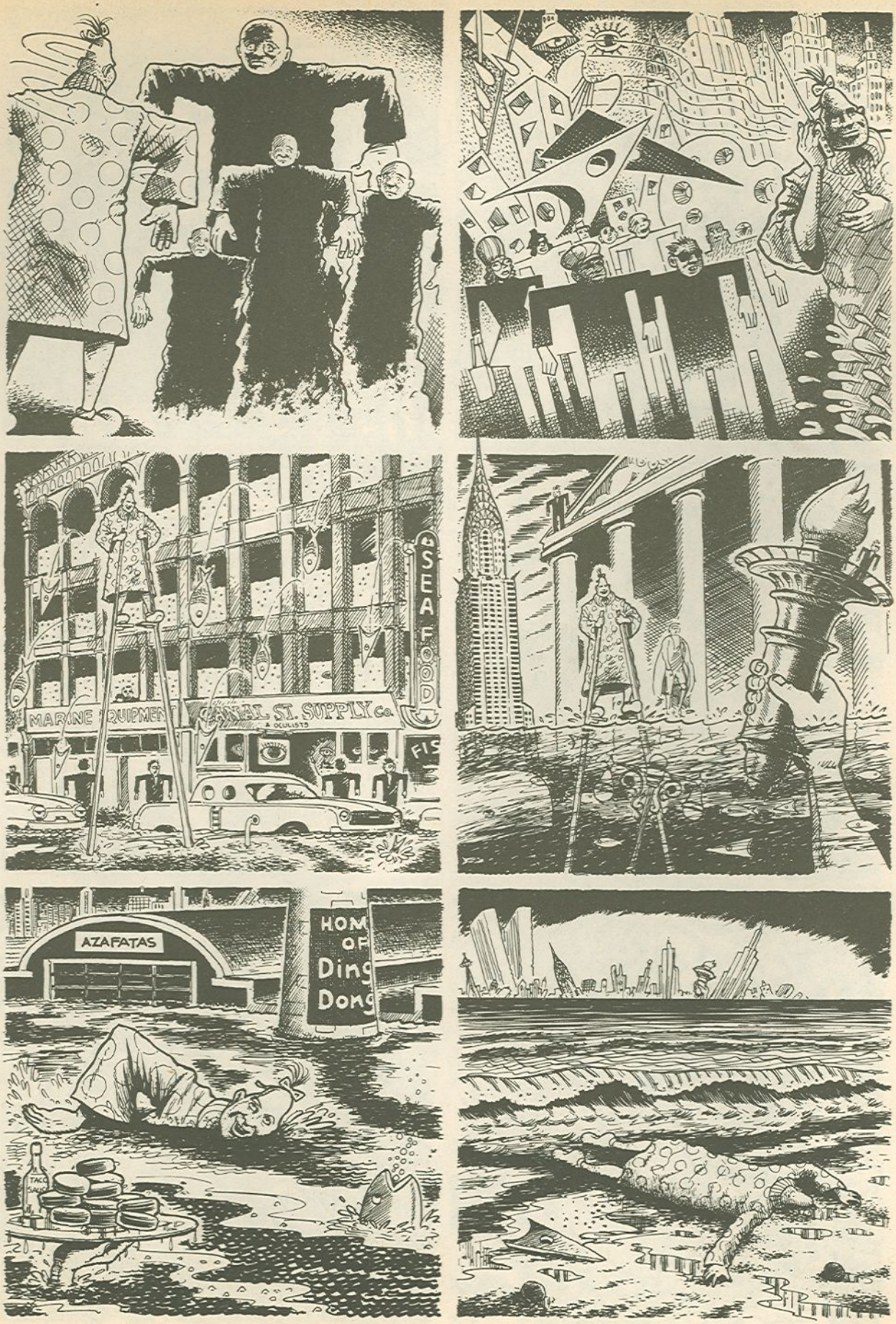
SEA FOOD
AZAFATAS

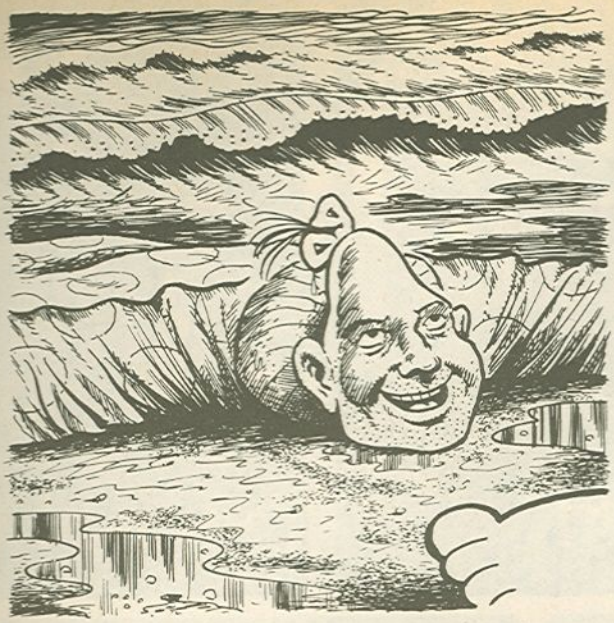

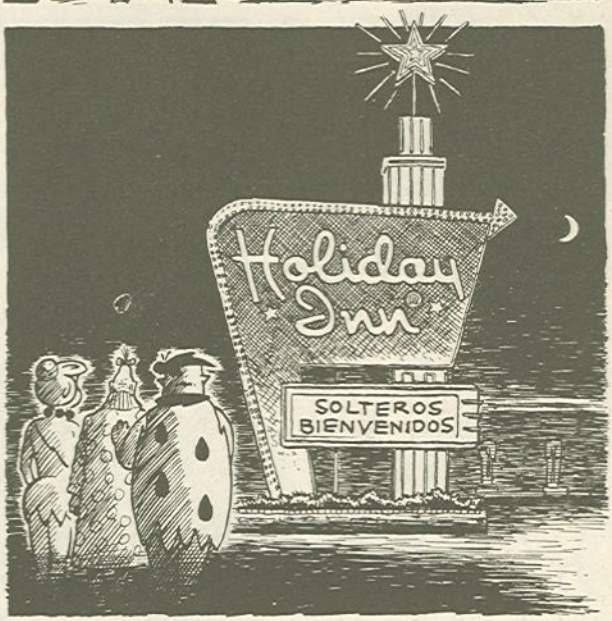
Holiday Inn
SOLTEROS BIENVENIDOS

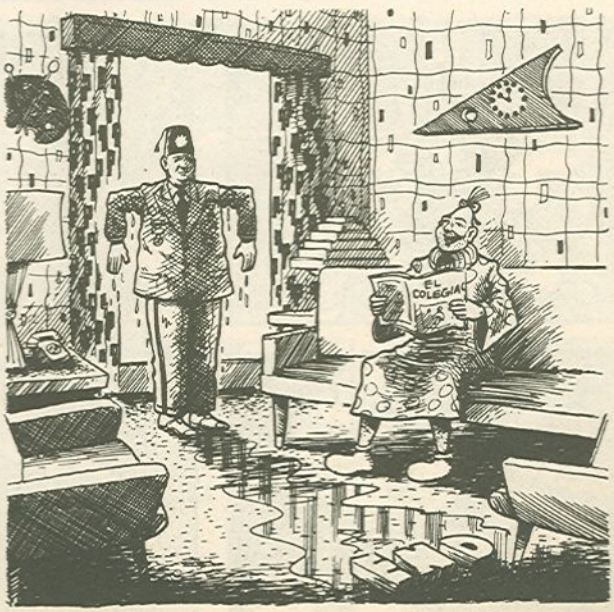
EL COLEGIAL

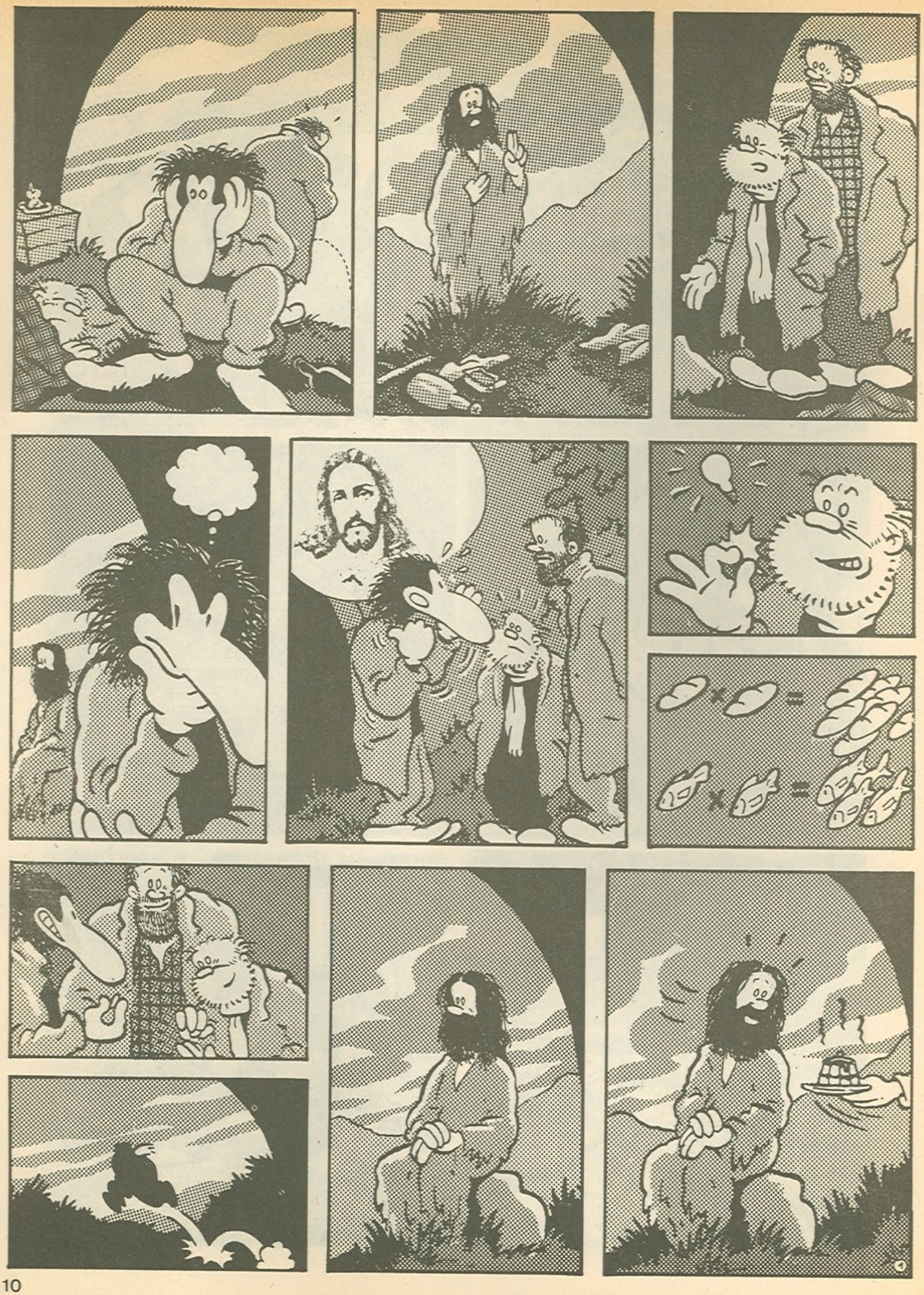

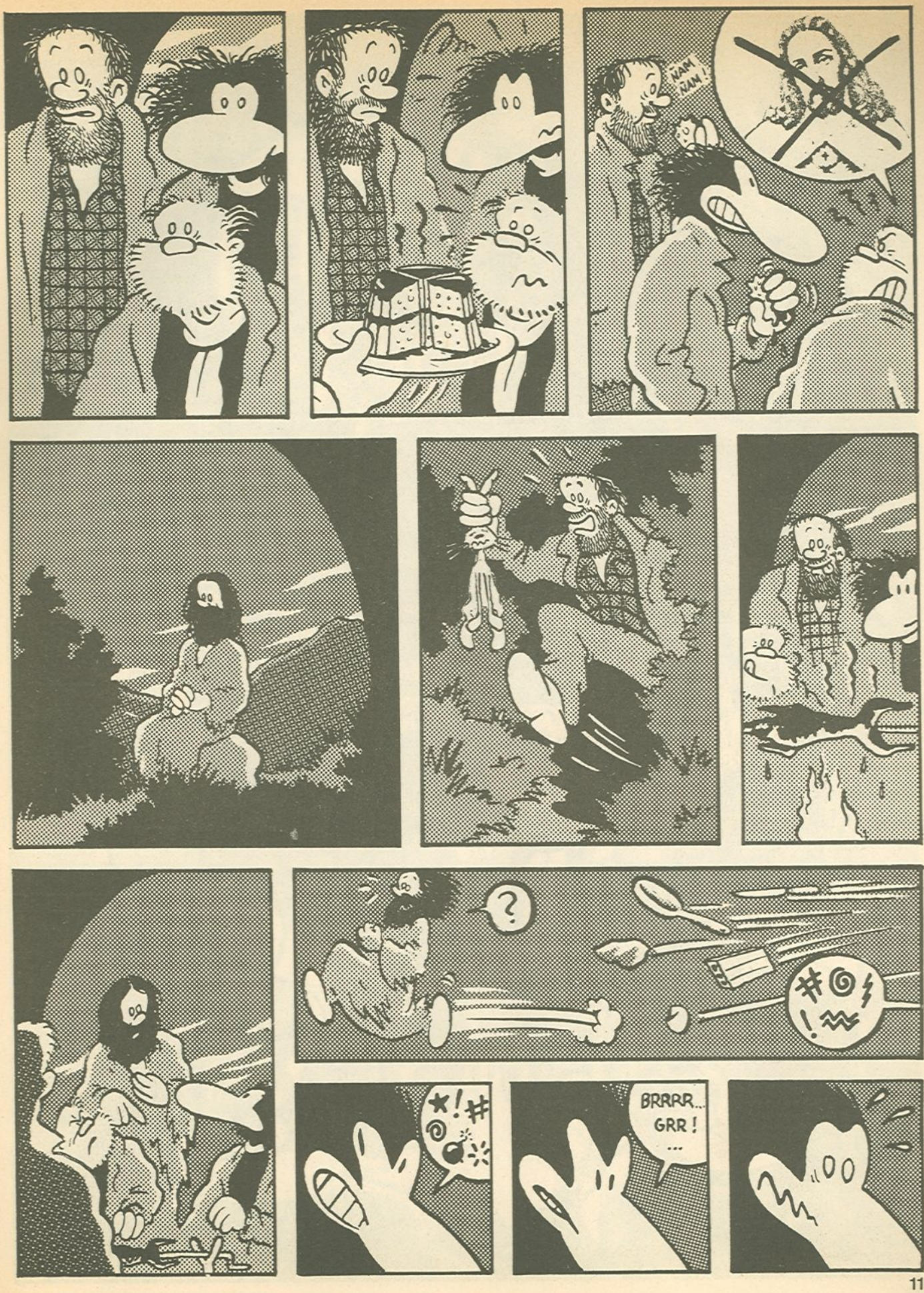
ÑAM ÑAM!
?
BRRRR... GRR! ...

NO LO SABÍA, PERO SU SUERTE DEBIÓ ESCOGER ENTRE TRES DESTINOS: UNA MUERTE MISERABLE, ACUSADA DE BRUJERÍA, EN LA HOGUERA; UNA VIDA AISLADA Y OBLIGADA EN UNA FRÍA CELDA DE CONVENTO; O EJERCER EN TIERRA UN PODER MAYOR QUE LOS DE HITLER Y NAPOLEON JUNTOS! PUES ELLA ERA

LA Doncella del Diablo...

PONTIAC

ASESOR HISTÓRICO: PABLO PULGAR

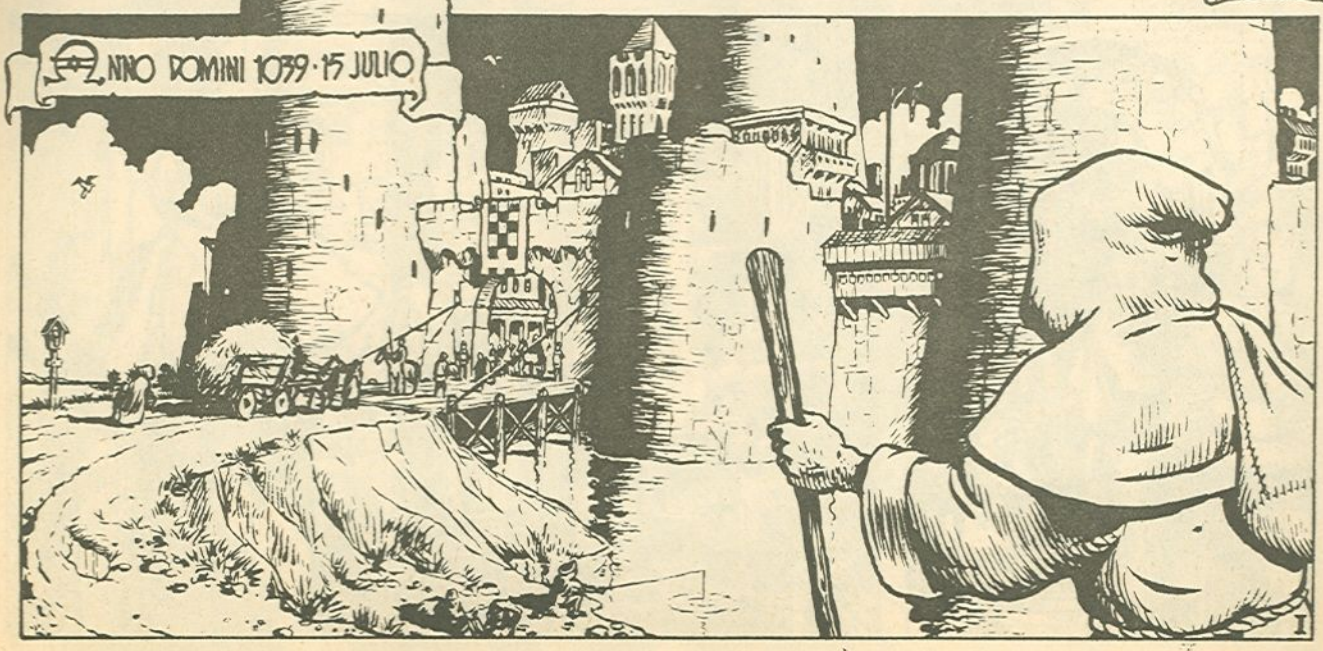

UNA CALUROSA TARDE DE VERANO
¡RECUERDOS A DIOS, FRAILECITO!

¡PARIRÉ A UNA CERDA SI NO VENÍS POR CARMELO! ¿QUE TAL LA HIJITA? ¿YA LLEGA ABADESA?
¿ABADESA? PUES... CIERTO, CARMELO ES EL MOTIVO DE MI VIAJE, MAS...
ENTONCES, BIENVENIDO DE VERAS.! ESE POBRE, CARMELO ESTARÁ CONTENTO AL VEROS!
HÉLO ALLÍ- SOÑANDO CON SU PEQUEÑA EVA...
SOIS VOS EL TAL CARMELO QUE ESCRIBIÓ AL PADRE JOSÉ?

¿EL PADRE JOSÉ? PUES SÍ SOY. SENTAOS, POR FAVOR...
¿NO SOIS ALGO JOVENCITO PARA UNA MISIÓN COMO ESTA?
NUESTRO ABAD ME HA INSTRUIDO Y ME HA DADO SU BENDICIÓN-
NO TUVÍSTEIS RAZÓN EN HACER CORRER LA PALABRA QUE VUESTRA H'IJA SE HA METIDO EN EL CONVENTO. ¡TAN SOLO CUANDO ESTÉ CURADA CON LA AYUDA DEL SEÑOR SERÁ NOVIA DEL SEÑOR!
VA BIEN, COMPADRE..?
HERMANO YORIS
BIEN, HERMANO YORIS. ¿NO COMPRENDÉIS QUE TUVE QUE ENGAÑARLOS? NO QUERRÉIS QUE LAS GENTES ASEI' O DESCUARTICEN A MI HIJA...
¡ESCUCHAD! EVA ESTÁ EMBRUJADA. MI H'IJA SOLÍA SER TRANQUILA... ME CUIDABA BIEN... Y NO IBA TRAS LOS HOMBRES TAMPOCO.
¡..MAS AHORA ESTÁ MAS CACHONDA QUE UNA GATA, Y MAS RARA QUE UN SARRACENO! YA NO PUEDE MOVER EL CUERPO CON MODESTIA; ARRULLA COMO UNA PALOMA, SE ENVUELVE EN HARAPOS ESTRAFALARIOS LE HAN CRECIDO LAS PESTAÑAS, TIENE LOS LABIOS GORDOS Y BLANCOS
IV
VEAMOS... ¿ESTÁIS PRESTO?

A POCO DESPUES
¿OÍS ESE LENGUAJE CONFUSO?
¡EVITA! HAY UN SEÑOR VENIDO PARA AYUDARTE...
¡HUY!
¡SANTA VIRGEN! ¿PERO COMO HA SIDO TODO ESO?
UN POTINGUE DE BELLADONNA..Y HONGOS..QUE LE DÍ PARA QUE FUERA MAS SABIA...
¡DE MODO QUE ES CIERTO QUE ES BRUJA! COMO EL OBISPO SE ENTERE QUE NUESTRO ORDEN SE OCUPA CON BRUJERIAS...
V

BUENO, PERO ¿Y VOS NO FUMÁIS NUNCA UNA PEQUEÑA PIPA?
SOIS TODOS PECADORES... MAS VALE REZAR PARA LA SALVACIÓN DE VUESTRA HIJA.
GAGA...
¡EVA..!
¡AUPA!
¿OS PERCATÁIS DE LO QUE DEPENDE EL ÉXITO DE SU INTERVENCIÓN? ESPERAD.. OS CONTARÉ MI VISION...
EN QUE PIENSAS, ANTONIO?
VI QUE EXHIBIERON A EVITÁ ANTE EL PUEBLO.
HUBO TRISTEZA EN EL MONDO... LOS HOMBRES SE SENTÍAN COMO ENCANTADOS POR SU IMAGEN, Y SIN RECURSO.
ASÍ QUE LAS MUJERES EMPEZARON A IMITARLA, POR VANIDAD O PARA MEJOR SEDUCIR A LOS HOMBRES.

LOS COMERCIANTES GANARON DINERO A PUÑADOS CON SU RETRATO...

EN LAS CRUZADAS LA MORAL SE MANTENÍA TAN SOLO CON ELLA...

LOS CACHONDOS *POBRES* SE FABRICABAN MUÑECAS PARA SATISFACER SUS *PASIONES*...

Y MI VISION SE CERRÓ CON LA ESCENA DE UN *POBLACHO* FEMINO EN REBELDIA Y MOTÍN..."

FLIPSIDE · FUNNIES ©1979 · SANTA MARGHERITA · ITALIA ·

in memoriam

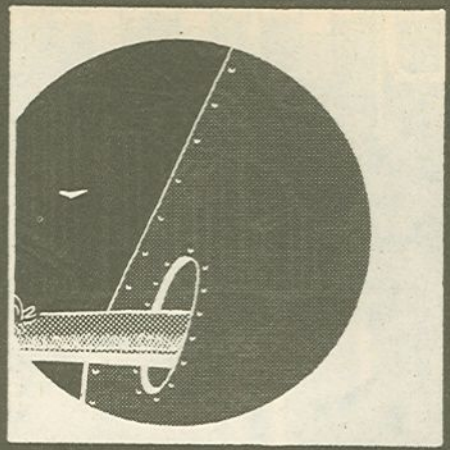

-PONS-

PORNO D'ÉPOQUE

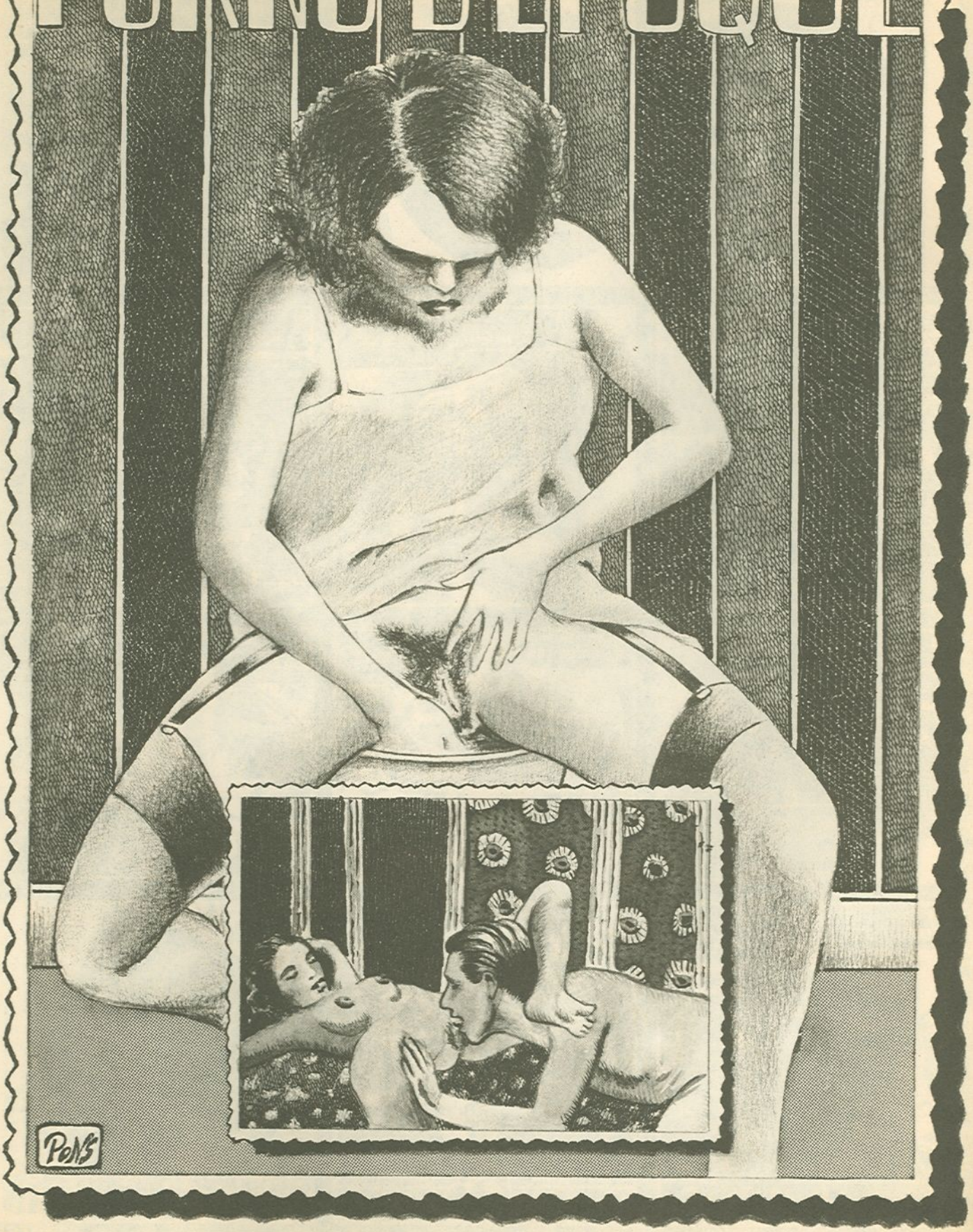

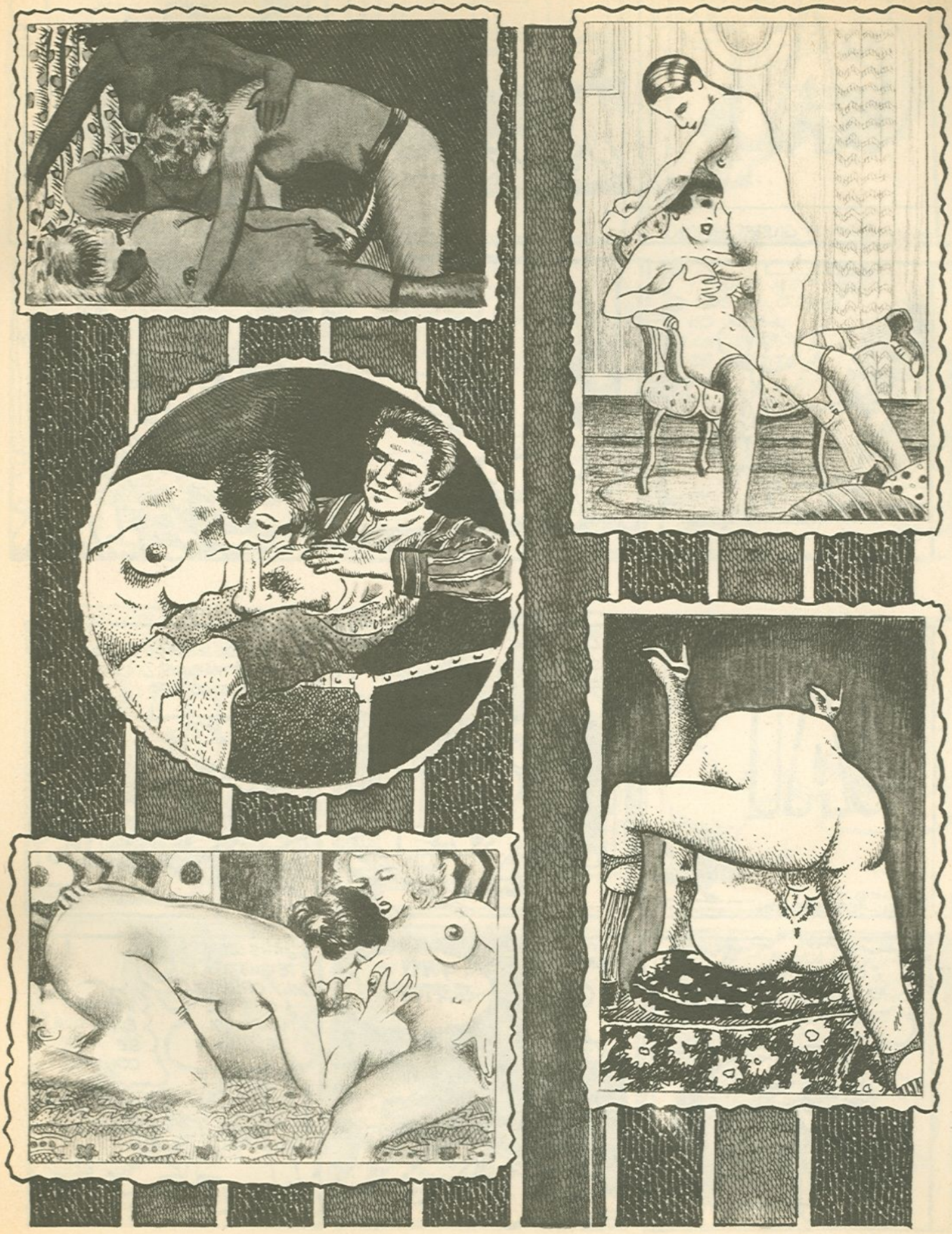

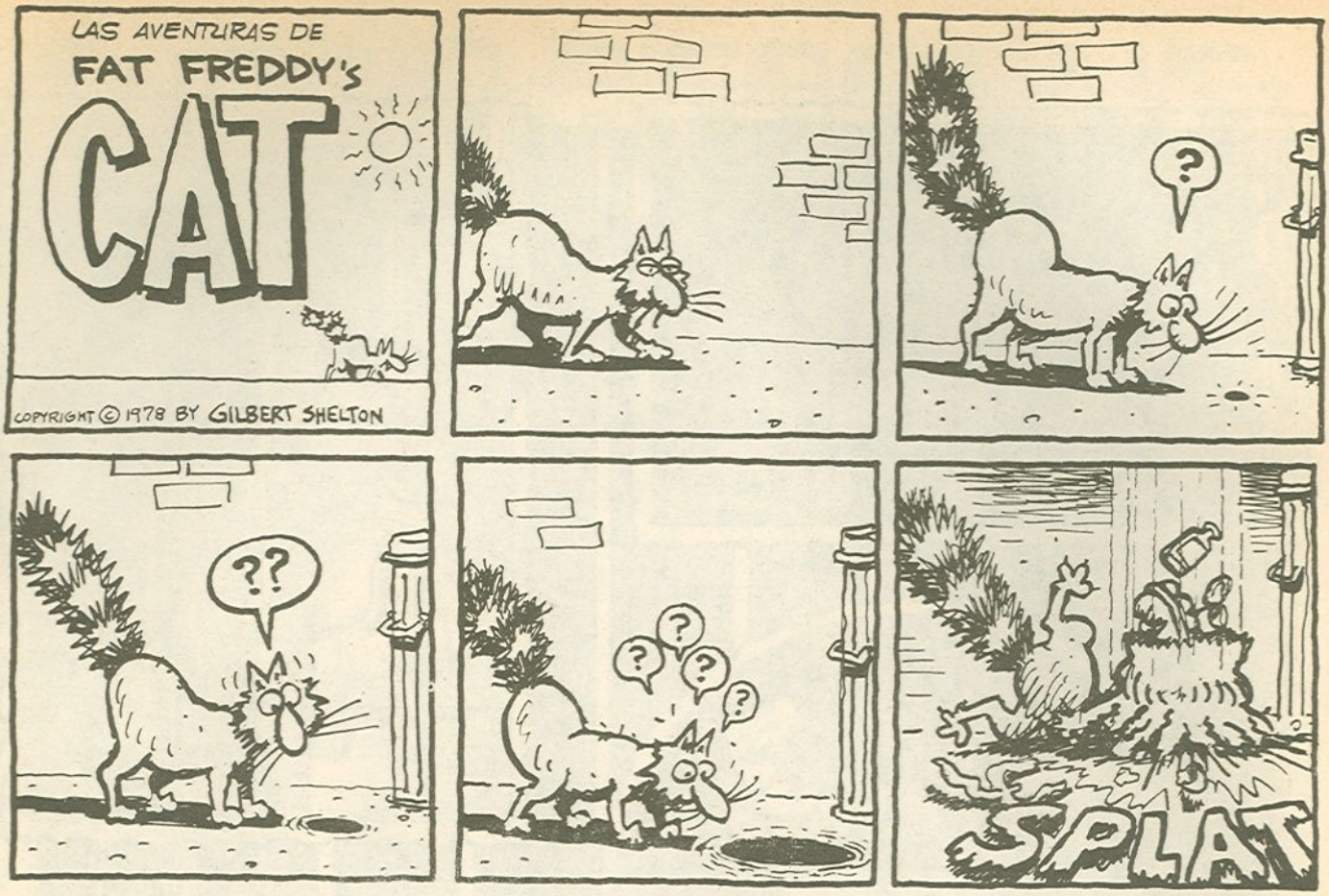
LAS AVENTURAS DE
FAT FREDDY'S
CAT
COPYRIGHT © 1978 BY GILBERT SHELTON
?
??
?
?
?
SPLAT

LAS AVENTURAS DE
FAT FREDDY'S
CAT
COPYRIGHT © 1978
BY GILBERT SHELTON
UNA VEZ AL AÑO "DESAPAREZ-
CO" UNA SEMANA, SÓLO PARA
FASTIDIAR A FAT FREDDY!
¿DÓNDE ESTÁ MI GATO?
¡HACE VARIOS DÍAS QUE
NO LO VEO!
¡OH, MI POBRE GA-
TO! (LLORO) (SUSPIRO)
¡DEBE ESTAR MUERTO!
¡MIAU!
¡MI
GATITO!
¿MÁS LECHE?
¡TE GUSTARÁ, ES
MUY CREMOSA!
¿QUÉ TAL
UNA LATA
DE ATÚN?
¡ESTO
EVITA QUE
SE PASE
CONMIGO!
FIDO

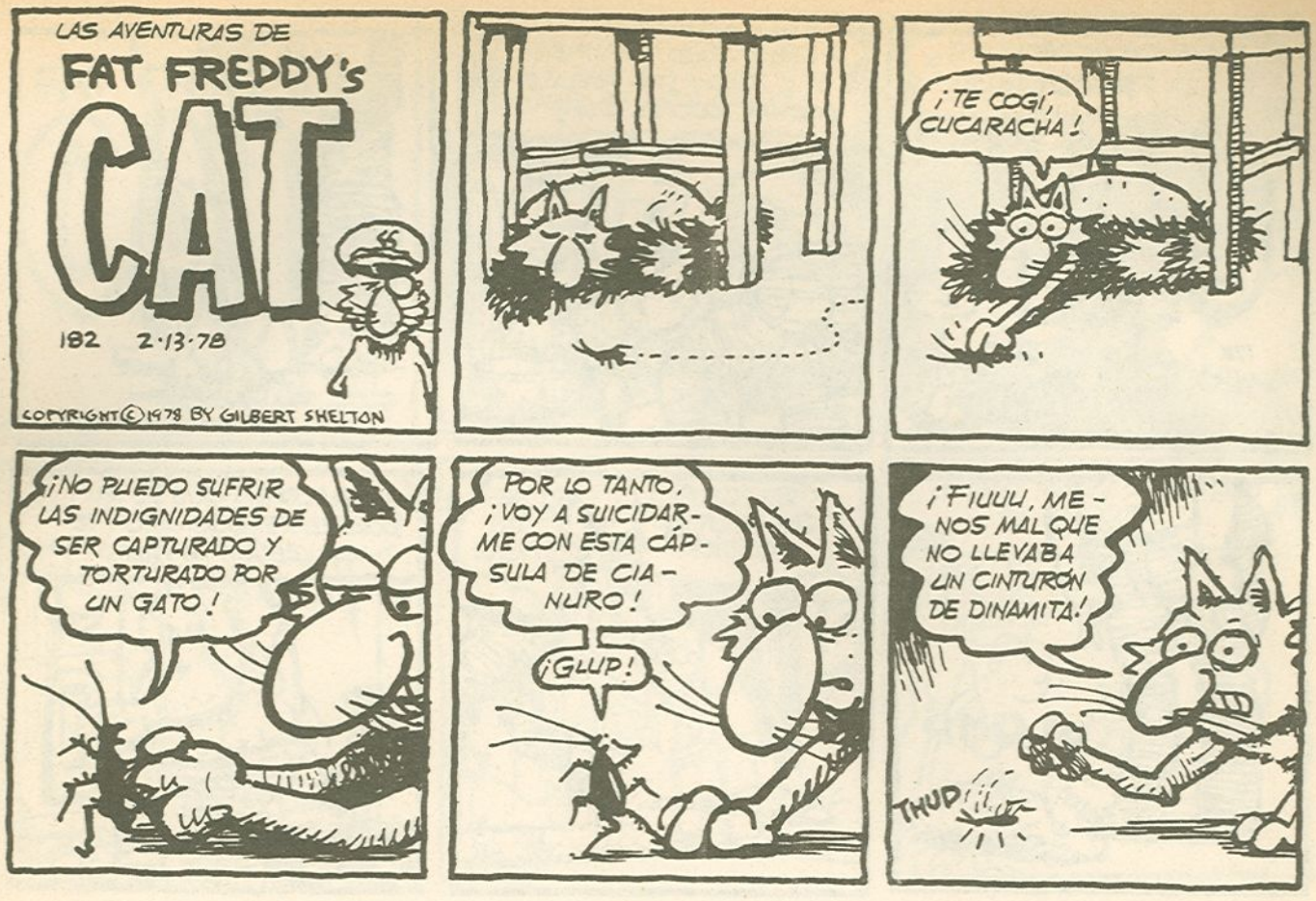
LAS AVENTURAS DE
FAT FREDDY'S
CAT
182 2·13·78
COPYRIGHT © 1978 BY GILBERT SHELTON
¡TE COGÍ, CUCARACHA!
¡NO PUEDO SUFRIR LAS INDIGNIDADES DE SER CAPTURADO Y TORTURADO POR UN GATO!
POR LO TANTO, ¡VOY A SUICIDARME CON ESTA CÁPSULA DE CIANURO!
¡GLUP!
¡FIUUU, MENOS MAL QUE NO LLEVABA UN CINTURÓN DE DINAMITA!
THUD

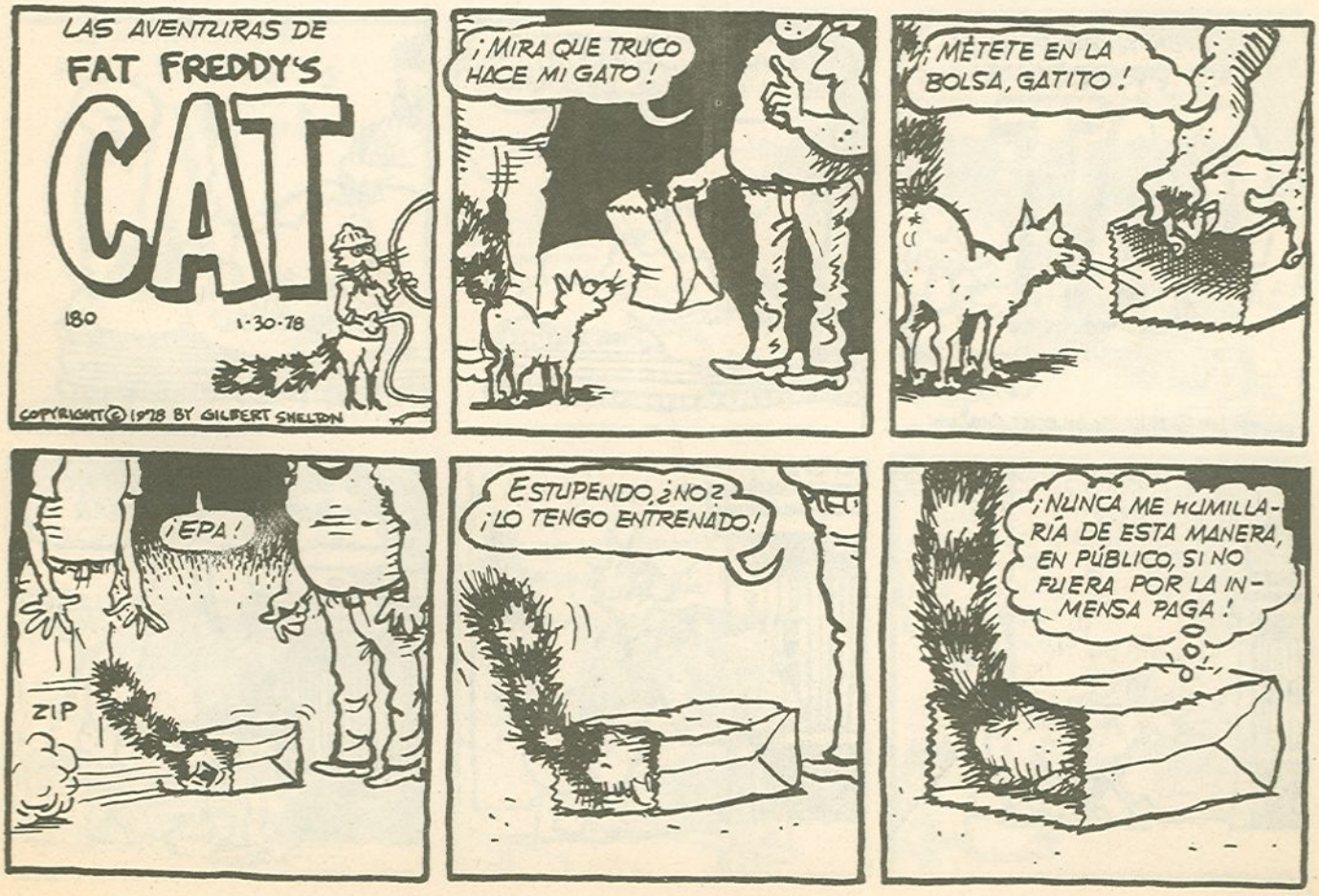
LAS AVENTURAS DE
FAT FREDDY'S
CAT
180 1·30·78
COPYRIGHT © 1978 BY GILBERT SHELTON
¡MIRA QUE TRUCO HACE MI GATO!
¡MÉTETE EN LA BOLSA, GATITO!
¡EPA!
ZIP
ESTUPENDO, ¿NO? ¡LO TENGO ENTRENADO!
¡NUNCA ME HUMILLARÍA DE ESTA MANERA, EN PÚBLICO, SI NO FUERA POR LA INMENSA PAGA!

LAS AVENTURAS DE
FAT FREDDY'S
CAT

178
1-16-78

COPYRIGHT © 1978 BY GILBERT SHELTON

¡VAMOS, GATO! ¡DESPIERTA Y JUEGA! ¡NO PUEDES DORMIR TODO EL DÍA!

PLOMP

¡AJA! ¡SABÍA QUE EL RUIDO DEL REFRIGERADOR TE VOLVERÍA A LA VIDA!

LAS AVENTURAS DE
FAT FREDDY'S
CAT

175 12/12/77

COPYRIGHT © 1977 BY GILBERT SHELTON

¡DESPIERTA, DESPIERTA! ¡ES LA HORA DEL DESAYUNO!

Z

¡UNOS COMPASES DE JIMI HENDRIX SUELEN FUNCIONAR!

LAS AVENTURAS DE
FAT FREDDY'S
CAT

COPYRIGHT © 1977 BY GILBERT SHELTON

¡ESTE VERANO SE ESTÁ QUEDANDO CONMIGO! ¡SI PUDIERA LIBRARME DE ESTE CALOR!

¿POR QUÉ NO TE CORTAS EL PELO?

¡PROBARÉ LO QUE SEA!

BIEN, ¿QUÉ TAL TE SIENTES?

PUEDE SER UN POCO MÁS FRESCO...

...¡PERO TENGO UN ASPECTO RIDÍCULO

CREO QUE TIENES RAZÓN.

LAS AVENTURAS DE
FAT FREDDY'S
CAT

188 3·27·78

COPYRIGHT © 1978 BY GILBERT SHELTON

¡EL SOL HA SALIDO MÁS Y MÁS TEMPRANO CADA MAÑANA!

¡Y ESE IDIOTA DE SER HUMANO SE QUEDA EN CAMA IGUAL DE TARDE!

Z

¡ES ESTA COSA QUE LO HACE COMPORTARSE DE UN MODO TAN RARO!

¡LO TIRARÉ Y ENTONCES FAT FREDDY SERÁ LIBRE DE LEVANTARSE TAN TEMPRANO COMO QUIERA!

SIETE HORAS DESPUÉS:

BUENO, ¡SUPONGO QUE ESTO MANDA ESA TEORÍA A LA MIERDA!

Z

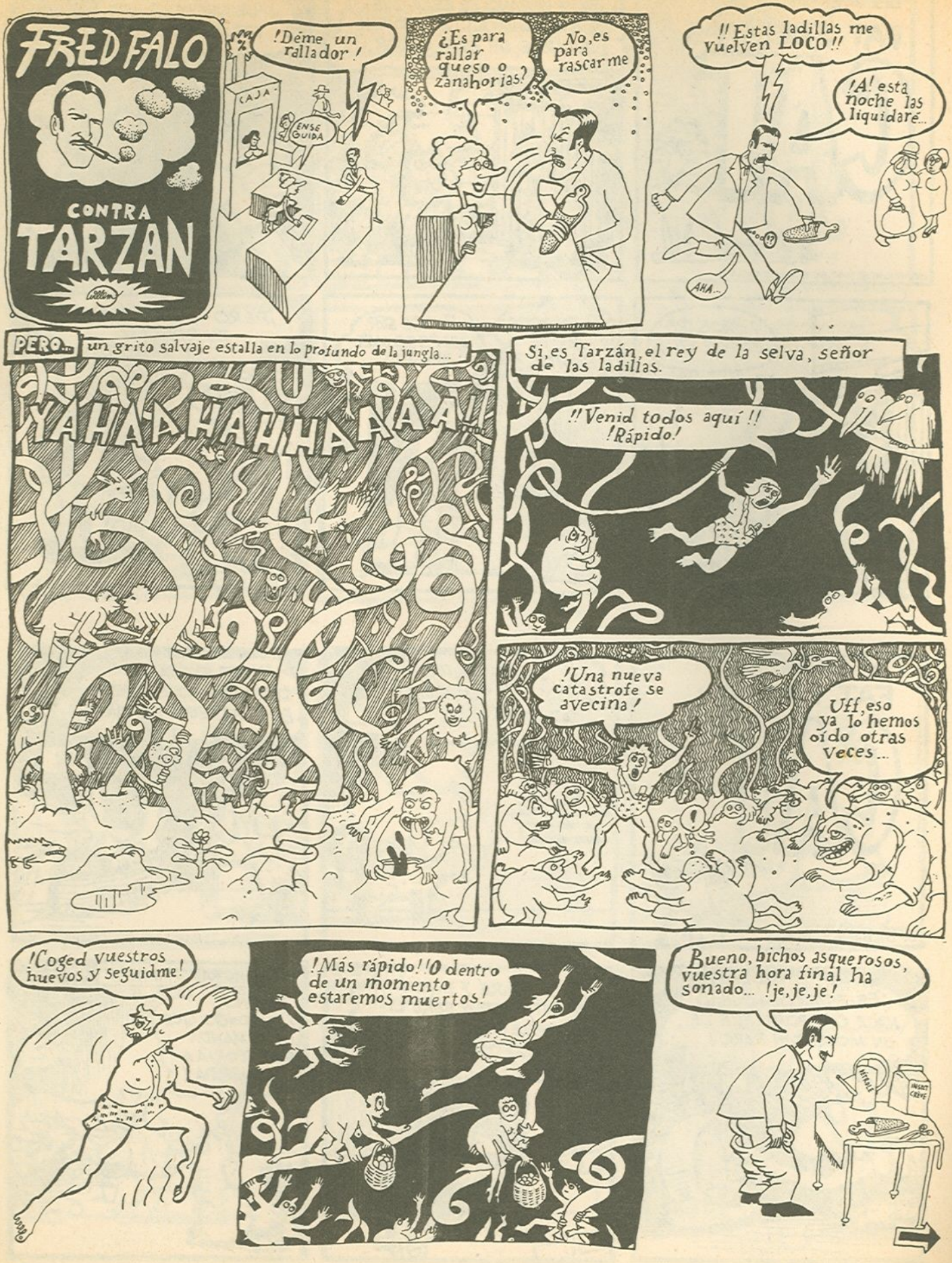
FRED FALO
CONTRA
TARZAN
¡Déme un rallador!
CAJA
ENSEGUIDA
¿Es para rallar queso o zanahorias?
No, es para rascarme
¡¡Estas ladillas me vuelven LOCO!!
¡A! esta noche las liquidaré...
AHA...
PERO... un grito salvaje estalla en lo profundo de la jungla...
¡YAHAAHAHHAAAA!!
Si, es Tarzán, el rey de la selva, señor de las ladillas.
¡¡Venid todos aquí!! ¡Rápido!
¡Una nueva catastrofe se avecina!
Uff, eso ya lo hemos oído otras veces...
¡Coged vuestros huevos y seguidme!
¡Más rápido! ¡O dentro de un momento estaremos muertos!
Bueno, bichos asquerosos, vuestra hora final ha sonado... ¡je, je, je!

Aquella noche Fred se dedicó a une tarea despiadada...
Y AL ALBA
es imposible que aún queden ladillas.
Bueno, me voy a ver a Donza, la enfermera maciza.
Fred!
Donza...
No Fred, es mejor que no nos veamos más. El hospital me echará a la calle si vuelvo a coger bichos. Son muy higiénicos por aquí...
Pero cariño...
...mírame bien: ¡Ya no tengo ni uno!
Mm... parece que no.
Oh, aquí tampoco.
Bueno, ¿ya estás convencida?
Pero precisamente cuando ella está a punto de entregarse a Fred...
...¡estalla un grito salvaje!
YAHAAH-AHHAAAA!
¡VIVA TARZAN!
¡SEGUIDME!
¡YUPI!
¡Cochino asqueroso! ¡Esto me costará el empleo!!
Pero Donza, te juro que yo no sabía...
FIN

Nemo
ANITA
3578
3579
CEESEPE. 180

Abecedario para mariquitas

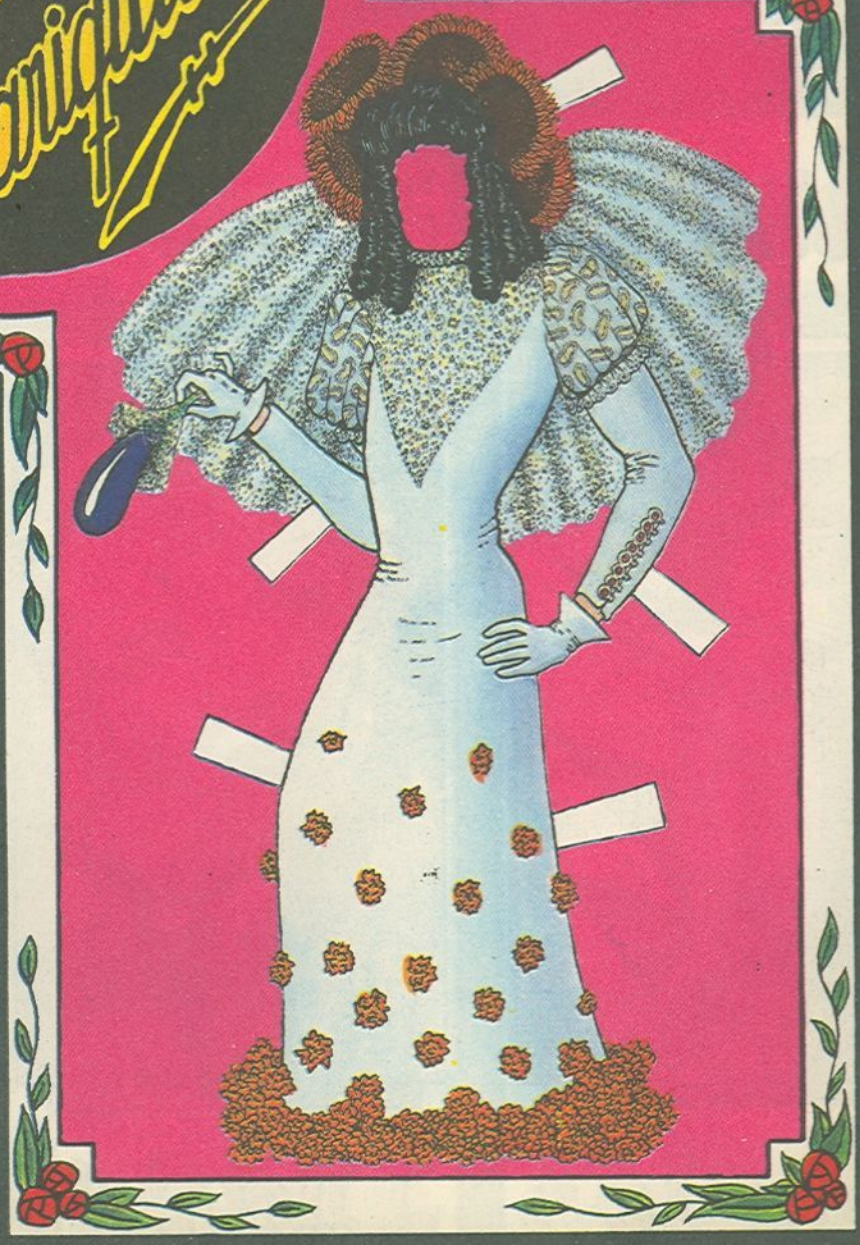

Abanico

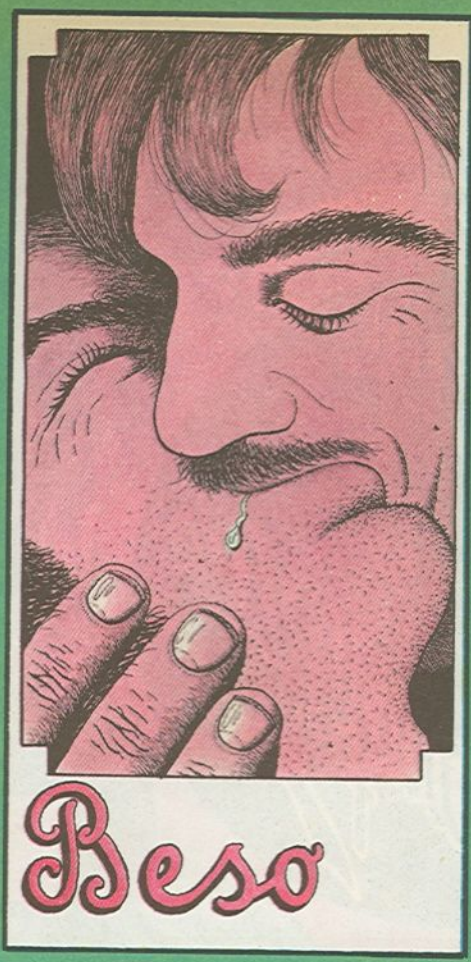

Beso

Carroza

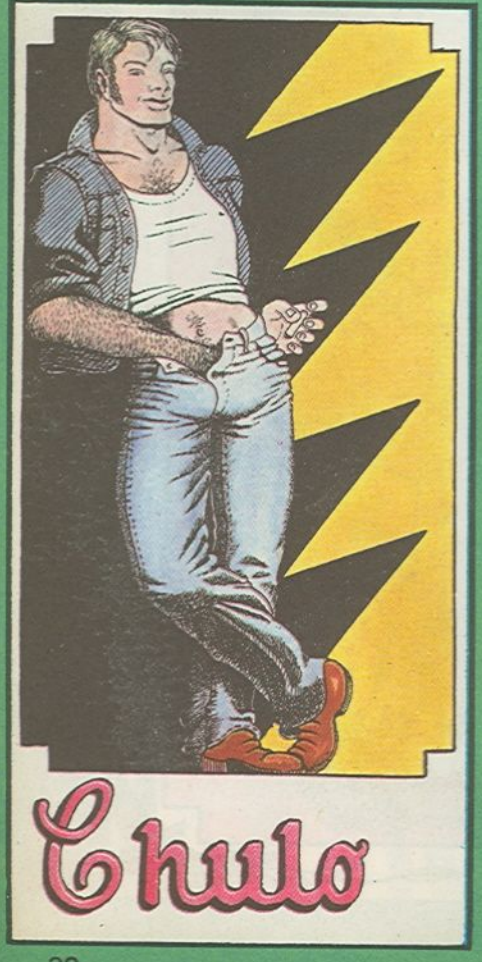

Chulo

Dietrich

Entender

Falsas

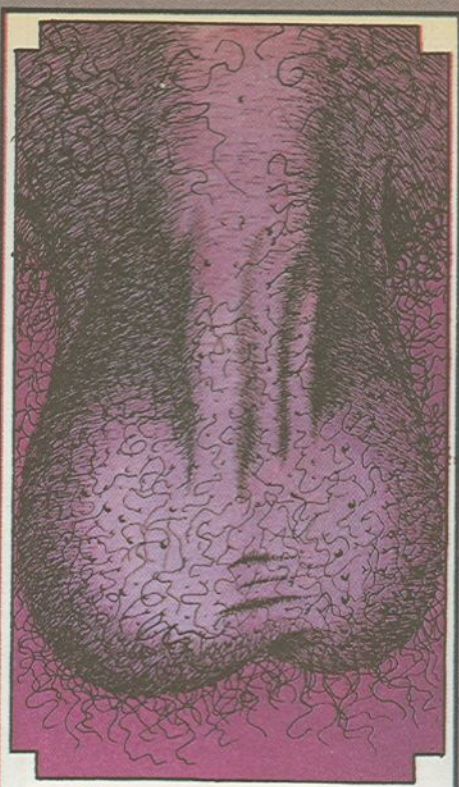

Güevos

Homenaje

Insaciable

Juana Reina

EN LAS CATACUMBAAAAAS
DE LA CIUDAD DE NUEVA YOOOR
TIENEN SU GUARIDAAAAA
LA HORRIBLE SECTA DEL TERROOR
Y A ESO DE LA MEDIA NOCHEEEEE
CUANDO LAS DOS EN PUNTO DAAN
A LAS LOCAS EN LA OGUERAAA
LAS SACRIFICA EL KU KLUX KLAN
OH KUUUU KLUX KLAAAAAN
A MI!!! ME DASSS HORROOOOR
NO DEBIEEEERA !!!!!!RRR
MAS YA ME VOY A NUEVA YOR
¡AAAAAAAAH!

Ku Klux Klan

NAZARIO

ojos verdes

ESTA COPLA TAN ASSSÍ, QUE ME PONE TACO DE ENFERMA, ESTA DEDICADA A ROGELIO EL CAMIONERO PÁ QUE VUELVA PRONTO.
CANTA LA TITA
DIBUJA
NAZARIO

VIMOS DESDER CUARTOOOO DESPERTARERDIAAAAA
YANUNSIARELALBA LATORRE LAVELAAAAAAA

DEJASTE MIS BRAZOS CUANDOAMANECIBIBIBIRIA
YEN MI BOCAUN GUSTO DE MENTA Y CANELAAAA

¡SERRANAAA! PARAUN VESTIO TE QUISIERA REGALA'
YOOO TEDIJESTAS CUMPLIOOO NO
ME TIENES QUE DAR NÁ

SUBISTEAR CABAYO
TE FUISTE DE MI

Y NUNCA OTRA NOCHE
MAS BELLA DE MAYO
HE VUERTOAVIVIIII
OJOS VEEEERDES
VERDES COOOMO
LARBAAAACA...

Locas

Llanto

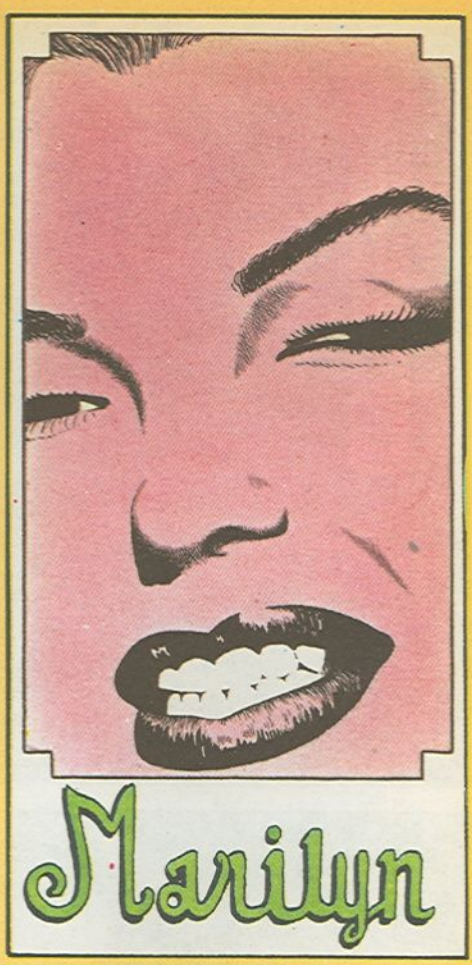

Marilyn

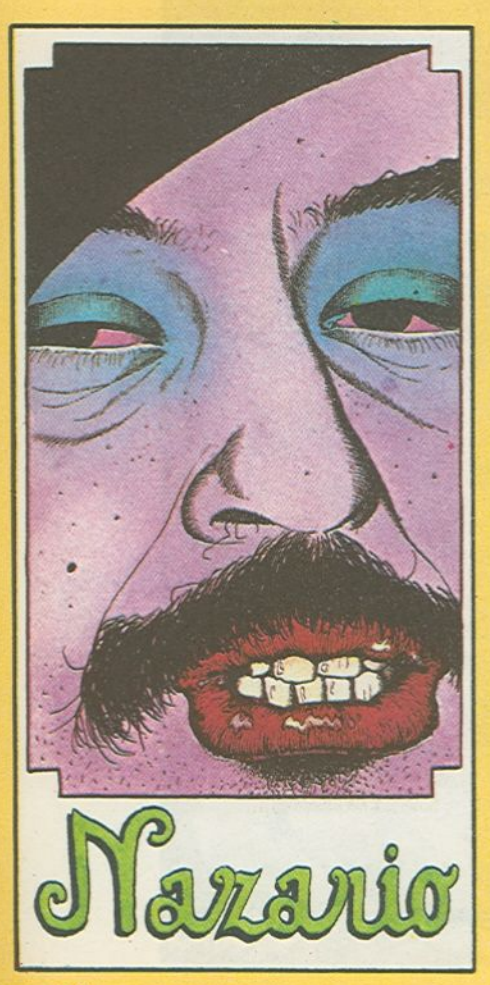

Nazario

¡Ñam, Ñam!

Obsesa Pérez

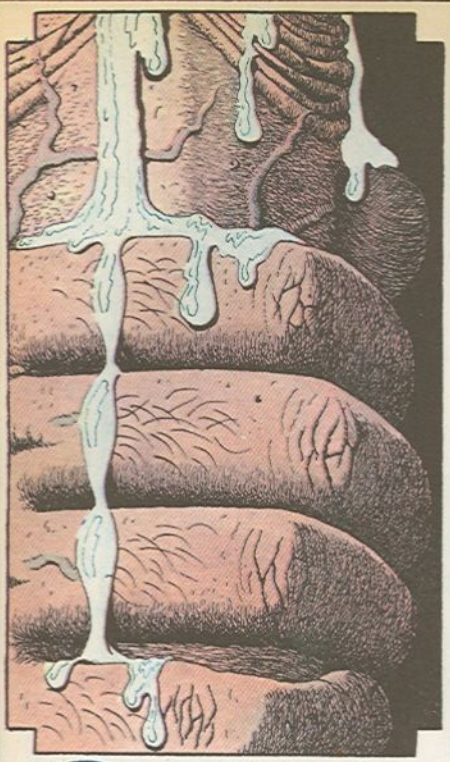

Paja

Quintero León y Quiroga

Q

Represion

Rrollo

Sadismo

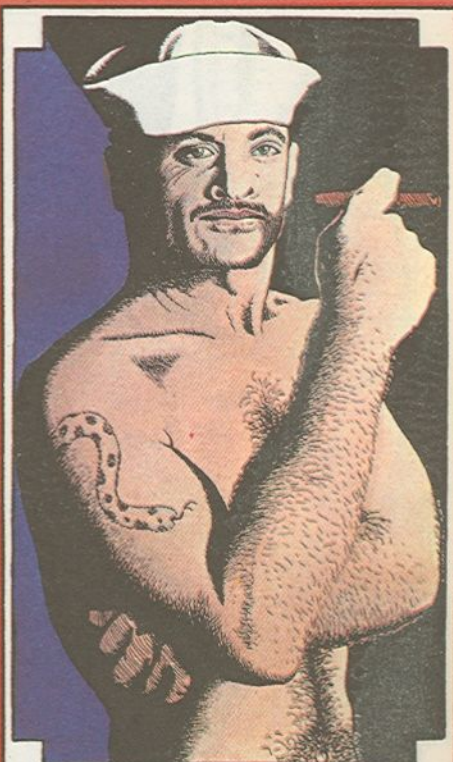

Tatuaje

NAZARIO

AAAAAAAAAAAAAAAHI!
Un ratón
Virgen del Rocío
W.C.
Xuclada
YACUTIN nº 5
EL PERFUME DE LA MARIQUITA MODERNA
LOCO
IRRESISSTIBLE
FATAL
Yacutín
ZANAHORIA GRATINADA ALANO
① SE ELIGE EN EL MERCADO UNA ZANAHORIA MAS BIEN GRANDECITA Y GORDITA.
② SE PONE EL AGUA AL FUEGO Y, CUANDO ROMPE EL HERVOR, SE INTRODUCE LA ZANAHORIA UNOS 3 MINUTOS. LUEGO SE SACA Y SE DEJA SECAR EN UNA FUENTE.
③ SE EMBADURNA BIEN CON MANTEQUILLA SÓLO LA PARTE A GRATINAR.
④ CUIDANDO DE QUE NO ESTÉ MUY CALIENTE, Y UNA VEZ ADOPTADA UNA POSE MONA, SE INTRODUCE SUAVEMENTE POR EL ANO MOVIÉNDOLA CONSTANTEMENTE PARA QUE SE DORE POR IGUAL.
⑤ UNA VEZ BIEN GRATINADA SE COLOCA EN UNA BOLSA DE BASURA ADORNÁNDOLA CON UNAS HOJAS DE LAUREL Y CRISANTEMOS.
Zanaoria
NAZARIO

"LA GIOCONDA ES una moderna"

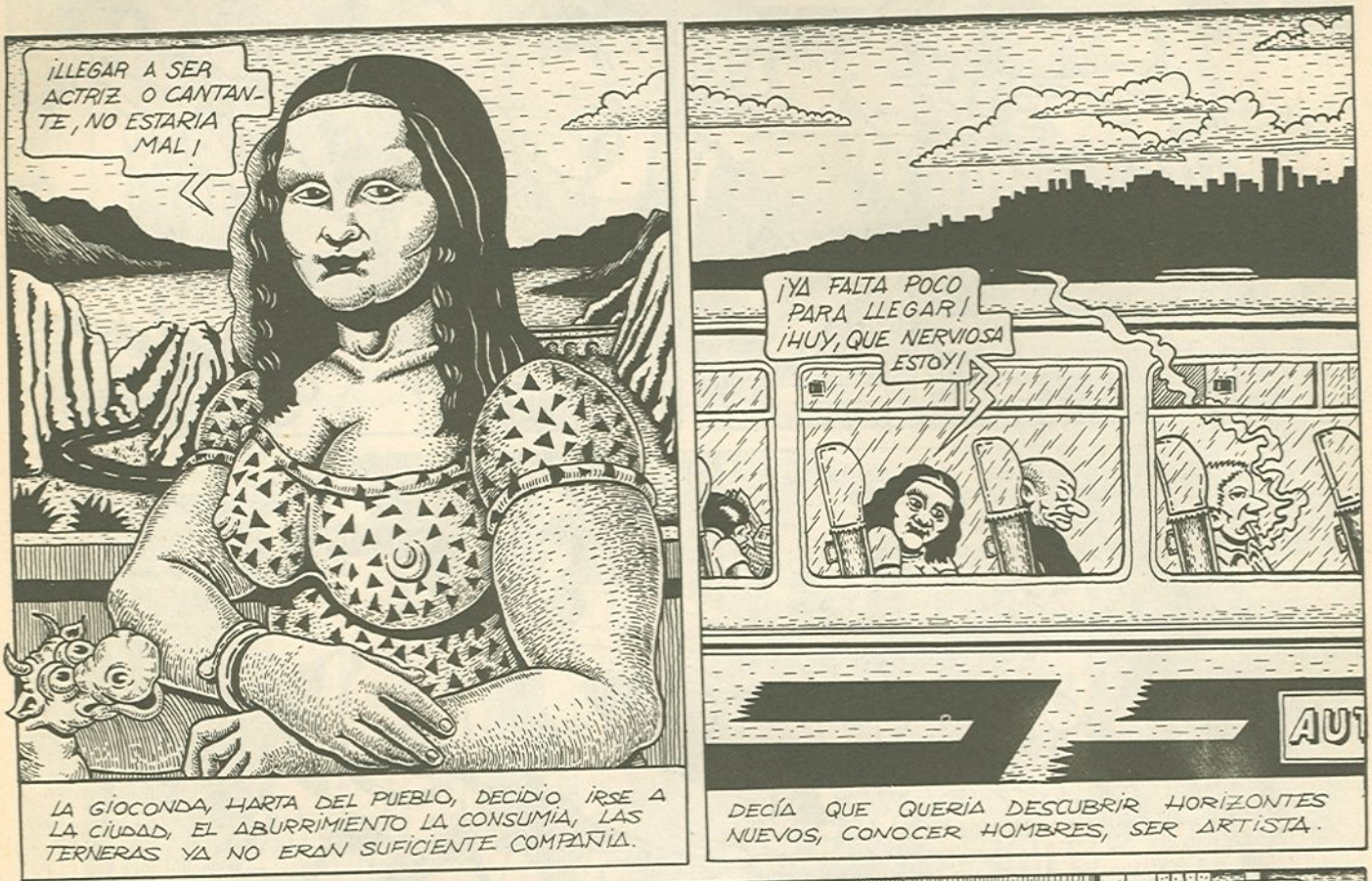

PERO CUANDO DEJO DE SER NOVEDAD FUE OLVIDADA POR TODOS, ENTONCES TUVO QUE BUSCARSE LA VIDA.
¿ERES BONITA Y QUIERES GANAR MAS DINERO...?
- CAMARERAS...
- ALTERNE...
- CAMARERAS...
- RELAX...
- MASAJES...
¡JODER, SOLO HAY TRABAJO DE PUTA!
¿EL PAN CON TOMATE?
LA VANGUARDIA
LO HIZO COMO PUDO, CONOCIENDO, HOMBRES Y SIN DEJAR DE SER ARTISTA,
¡SI ME DAS DOS MIL MAS, ECHAMOS EL POLVO COMPLETO!
HASTA QUE LLEGO UN MOMENTO, QUE HARTA DE SU SITUACION, EMPEZO A DARSE CUENTA DE COMO FUNCIONA TODO ESTE TINGLADO.
¡AAUUUH!
PLOC
¡YA ESTOY HARTA! ¡VETE A QUE TE ORDEÑE TU MUJER!
AMNISTIA PARA LA MUJER!
COMENZANDO A LLEVAR UNA LUCHA ACTIVA CONTRA UNA SOCIEDAD CORROMPIDA Y MORIBUNDA...

PERO VIO QUE A ESTA SOCIEDAD LE DURABA DEMASIADO SU LENTA AGONIA, Y QUE LA UTOPIA DE LA REVOLUCION, NO IBA A LLEGAR NUNCA, CAYO ENTONCES EN EL ESCAPISMO Y LA PARANOIA DE LAS DROGAS, LA AUTODESTRUCCIÓN, ERA LA UNICA SALIDA.

AHORA, LA PODEMOS VER POR LOS TEJADOS DE LA CIUDAD, DESDE AHÍ, NOS QUIERE ENSEÑAR, CUAL ES REALMENTE EL SIGNIFICADO DE SU SONRISA.

¡ES EL FIN!

HACE UNA CALOR QUE ASUSTA LAS LAGARTIJAS!!
WOOF!! WOOF!! WOF! WOOOUF!!
PUES TODAVIA TENEMOS QUE COMERNOS LA "MANCHA"
QUE LE PASA AL CHUCHO OYESS??
ES QUE TIENE GANAS DE HACER UN PIS...
¡¡¡ UN PIS ???
JUVENTUD
EJECUCION
on the road
CUIDAOOO!!
¡¡¡ PORQUE TE SALES AL ARCEN CHALAO ??
QUE TIENE QUE MEAR EL PIPO... QUE TAMBIEN ES HIJO DE DIOS
QUE AMABLE TE HAS VUELTO CON EL ANIMAS!!!
SRIKOH!!!
PIPO!!! PIPO!!! ANDA MEA... GUAPO
PUES NO VES QUE LA CARRETERA ES TODA RECTA... PUES TIRAS TO PALANTE... COMO LOS DE ALICANTE... ANDA NO SEAS PEÑAZO
HABER QUE DISE ESTE MAPA QUE TENIAN APALANCA LAS NIÑAS DENTRO DEL TEQUI...

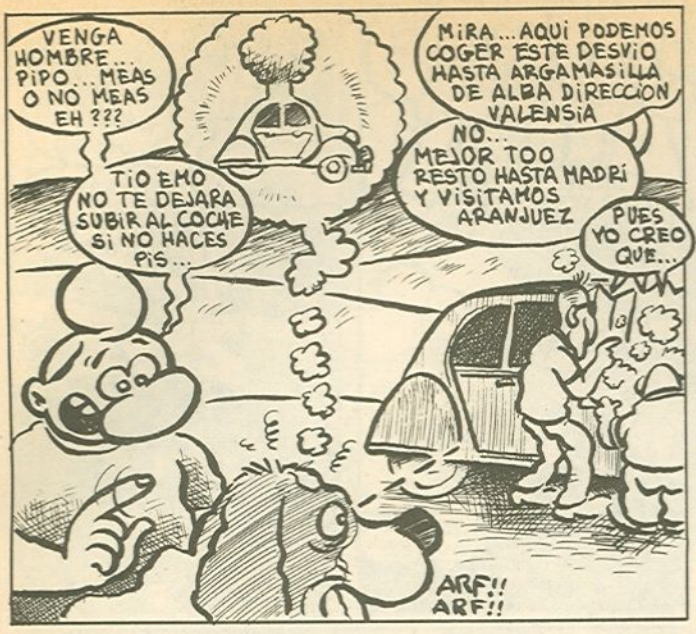
VENGA HOMBRE... PIPO... MEAS O NO MEAS EH ???
TIO EMO NO TE DEJARA SUBIR AL COCHE SI NO HACES PIS...
MIRA... AQUI PODEMOS COGER ESTE DESVIO HASTA ARGAMASILLA DE ALBA DIRECCION VALENSIA
NO... MEJOR TOO RESTO HASTA MADRI Y VISITAMOS ARANJUEZ
PUES YO CREO QUE...
ARF!! ARF!!

¡...Y CUANDO LLEGUEMOS A OCAÑA PODEMOS IR A HACERLE UNA VISITA A UN CUÑAO QUE TENGO EN EL PENAL
TE DIGO QUE EN MADRI PODEMOS SACARNOS LA MANDANGA FASILMENTE... ALLI ESTAN WILLY Y CHOLO HASIENDO LA MILI
FISSSS!!!
MIRA EMO TE ESTAN LIMPIANDO EL TEQUI GRATIS

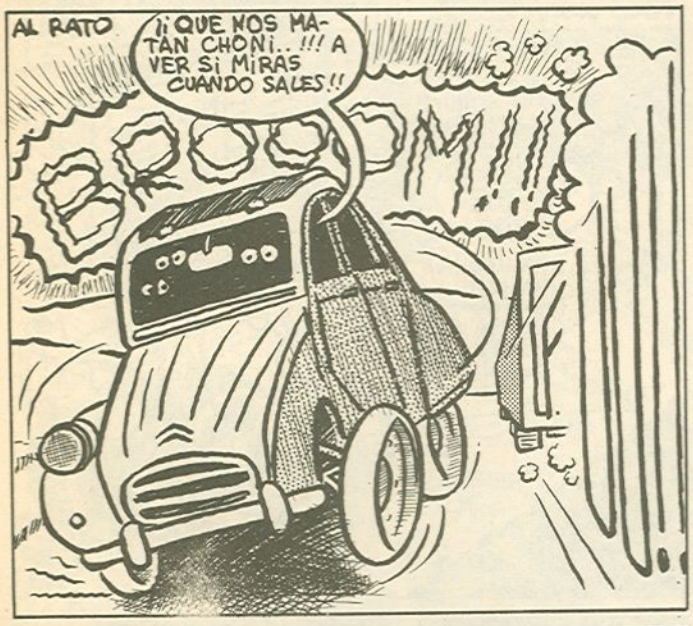
AL RATO
¡¡QUE NOS MATAN CHONI.. !!! A VER SI MIRAS CUANDO SALES!!
BROOM!!!

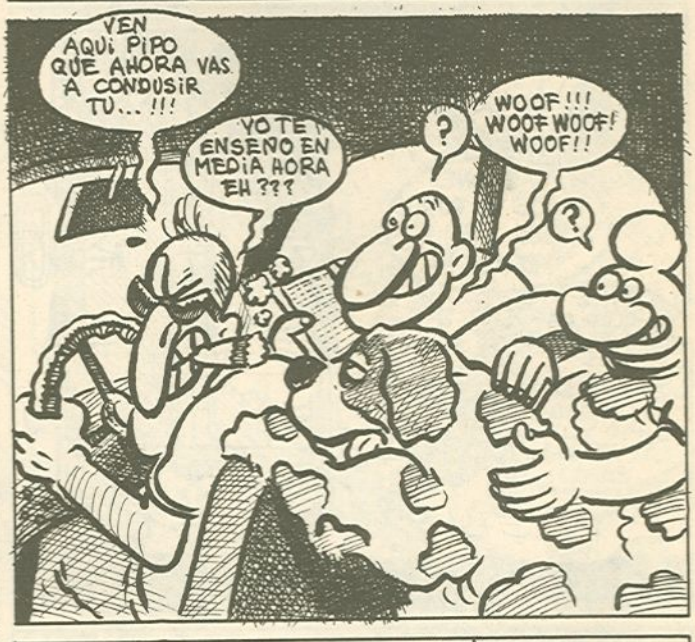
VEN AQUI PIPO QUE AHORA VAS A CONDUSIR TU... !!!
YO TE ENSEÑO EN MEDIA HORA EH ???
WOOF!!! WOOF WOOF! WOOF!!
?
?

CHO CORRO! ...NO QUIERO NI MIRAR... BAJARME!!!
JUA JUAJUA JUA!!
MIRA MIRA...!!! COMO SE LO HASE
TOMA PIPO JIO JIO!! FUMA ANDA FUMA!!

HONK!!!! HONK!!!
PERIQUITO
SSSSWiisss!!!
MIRA MIRA... SI HASTA ADELANTA Y TODO EL ANIMAL!!
DEJARME BAJAR... QUIERO BAJAR...!!!

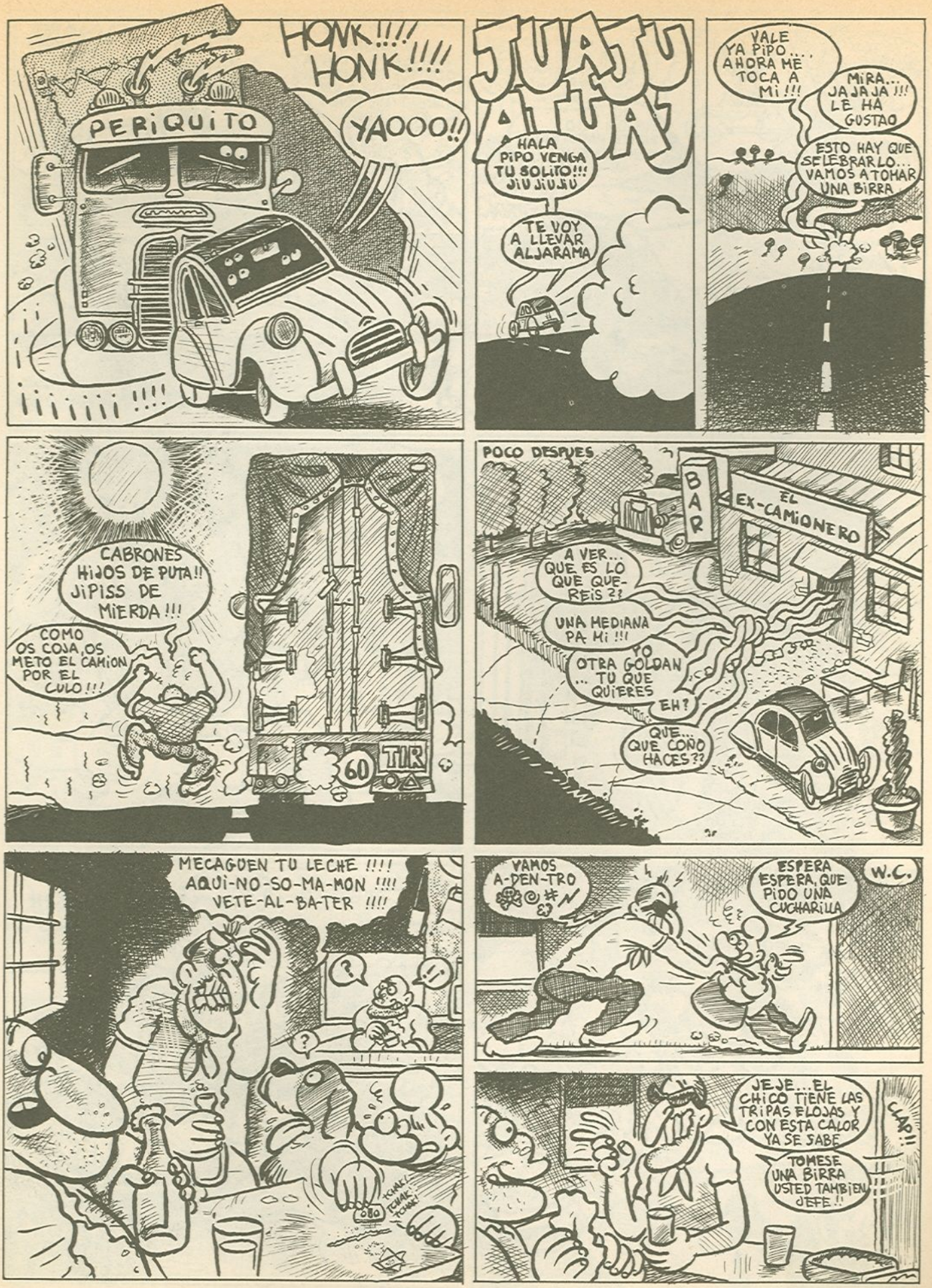
HONK!!!!
HONK!!!!
PERIQUITO
YAOOO!!
JUAJU A TUA
HALA PIPO VENGA TU SOLITO!!! JIU JIUJIU
TE VOY A LLEVAR ALJARAMA
VALE YA PIPO... AHORA ME TOCA A MI!!!
MIRA... JAJAJA!!! LE HA GUSTAO
ESTO HAY QUE SELEBRARLO... VAMOS A TOMAR UNA BIRRA
CABRONES HIJOS DE PUTA!! JIPISS DE MIERDA!!!
COMO OS COJA, OS METO EL CAMION POR EL CULO!!!
60
TIR
POCO DESPUES
BAR
EL EX-CAMIONERO
A VER... QUE ES LO QUE QUE-REIS??
UNA MEDIANA PA MI!!!
PO OTRA GOLDAN ... TU QUE QUIERES
EH?
QUE... QUE COÑO HACES??
MECAGUEN TU LECHE !!!! AQUI-NO-SO-MA-MON !!!! VETE-AL-BA-TER !!!!
?
?!
TCHAK! TCHAK! TCHAK!
VAMOS A-DEN-TRO
ESPERA ESPERA, QUE PIDO UNA CUCHARILLA
W.C.
JEJE... EL CHICO TIENE LAS TRIPAS FLOJAS Y CON ESTA CALOR YA SE SABE
TOMESE UNA BIRRA USTED TAMBIEN JEFE!!
CUAC :=

AFUERA...
EH?
¡¡HOMBRE!!
¡¡ EL COCHE DE ESOS CA-BRONES !!!
AHORA VAN A VER !!!
BROOOOUMM!!!
?!!!
HONK!!!
HONK!!!
UNA PEQUEÑA CARISIA PA QUE APREN-DAN
CLONK!!!
EL 2 C.V. GOLPEA CONTRA LA PARED, DELANTE DE LOS ASOMBRADOS OJOS DE EMO
E EEE-E-C-C-CA-CA U-O-E-E
WOOF!! WOOF!! WOOF!! WOOF!! WOOF!
BRMM
R.I.P.
VAMOS CUCO! NO TE QUEDES AHi PARAO Y VAMOS A SACAR LAS COSAS
GRRR !! AHORA MISMO A LA PO-Li-Si-A...!! ESTO NO QUEDA ASiN...!! A LA PO-Li-Si-A
¡¡VENGA CHA !!! QUE CON EL REGALO QUE LLEVAMOS... MEJOR PONER TIERRA POR MEDIO
WOOF
WOOF
WOOF
PERO
¡UN MOMENTO! DE AQUi NO SA-LiS SIN PAGAR-ME EL MURO
APARTE ESO MAESTRO... YA LE AFORA-MOS
JE JE !!... TOME MAESTRO Y PUEDE QUEDARSE CON EL COCHE Y CON LO QUE SA-QUE ARREGLA EL MURETE EH? QUE LE PARESE?
CLARO! CLARO!

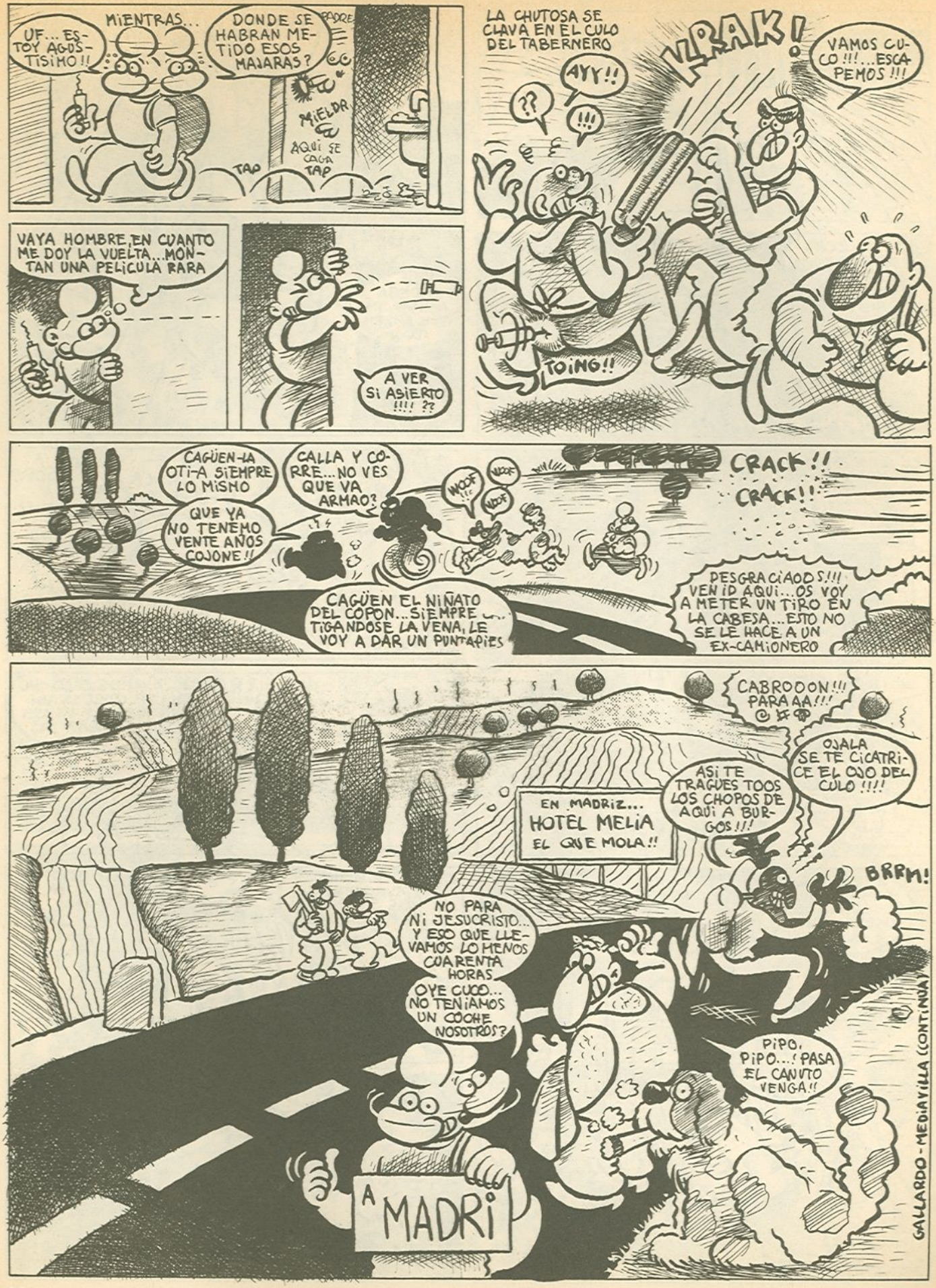
MIENTRAS...
UF... ESTOY AGOSTISIMO!!
DONDE SE HABRAN METIDO ESOS MALARAS?
PADRE
MIELDA
AQUI SE CAGA TAP
TAP
VAYA HOMBRE, EN CUANTO ME DOY LA VUELTA... MONTAN UNA PELICULA RARA
A VER SI ASIERTO !!!! ??
LA CHUTOSA SE CLAVA EN EL CULO DEL TABERNERO
AYY!!
??
!!!
YRAK!
TOING!!
VAMOS CUCO !!!... ESCAPEMOS !!!
CAGÜEN-LA OTI-A SIEMPRE LO MISMO
QUE YA NO TENEMO VENTE AÑOS COJONE!!
CALLA Y CORRE... NO VES QUE VA ARMAO?
WOOF
WOOF
WOOF
CRACK!!
CRACK!!
CAGÜEN EL NIÑATO DEL COPON... SIEMPRE TIGANDOSE LA VENA, LE VOY A DAR UN PUNTAPIES
DESGRACIAOOS!!! VENID AQUI... OS VOY A METER UN TIRO EN LA CABESA... ESTO NO SE LE HACE A UN EX-CAMIONERO
CABROOON!!! PARAAA!!!
OJALA SE TE CICATRICE EL OJO DEL CULO !!!!
ASI TE TRAGUES TOOS LOS CHOPOS DE AQUI A BURGOS!!!
EN MADRIZ... HOTEL MELIA EL QUE MOLA!!
BRRM!
NO PARA NI JESUCRISTO... Y ESO QUE LLEVAMOS LO MENOS CUARENTA HORAS
OYE CUCO... NO TENIAMOS UN COCHE NOSOTROS?
PIPO, PIPO...! PASA EL CANUTO VENGA!!
A MADRI
GALLARDO - MEDIAVILLA (CONTINUA)

EL TELESCOPIO

YOSHIHIRO TATSUMI

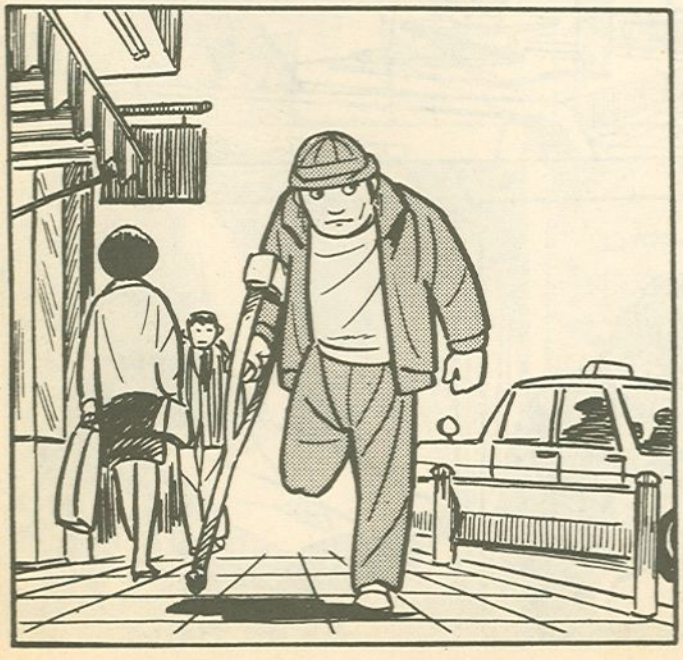

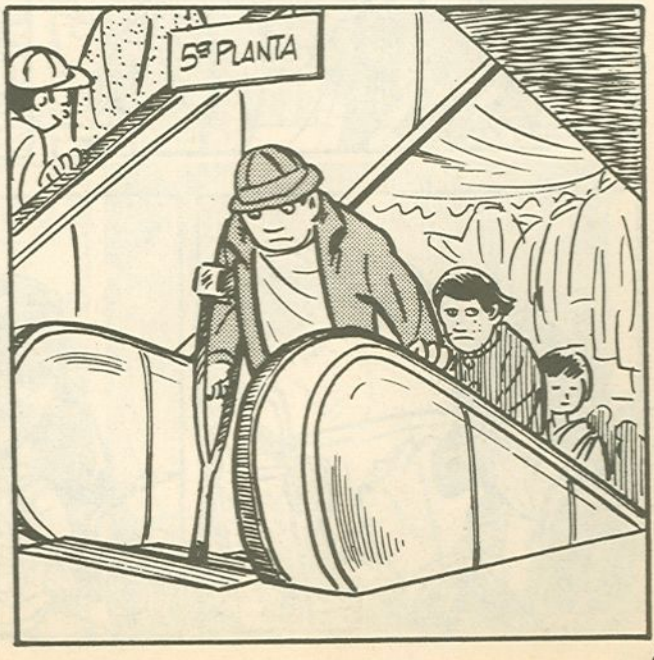

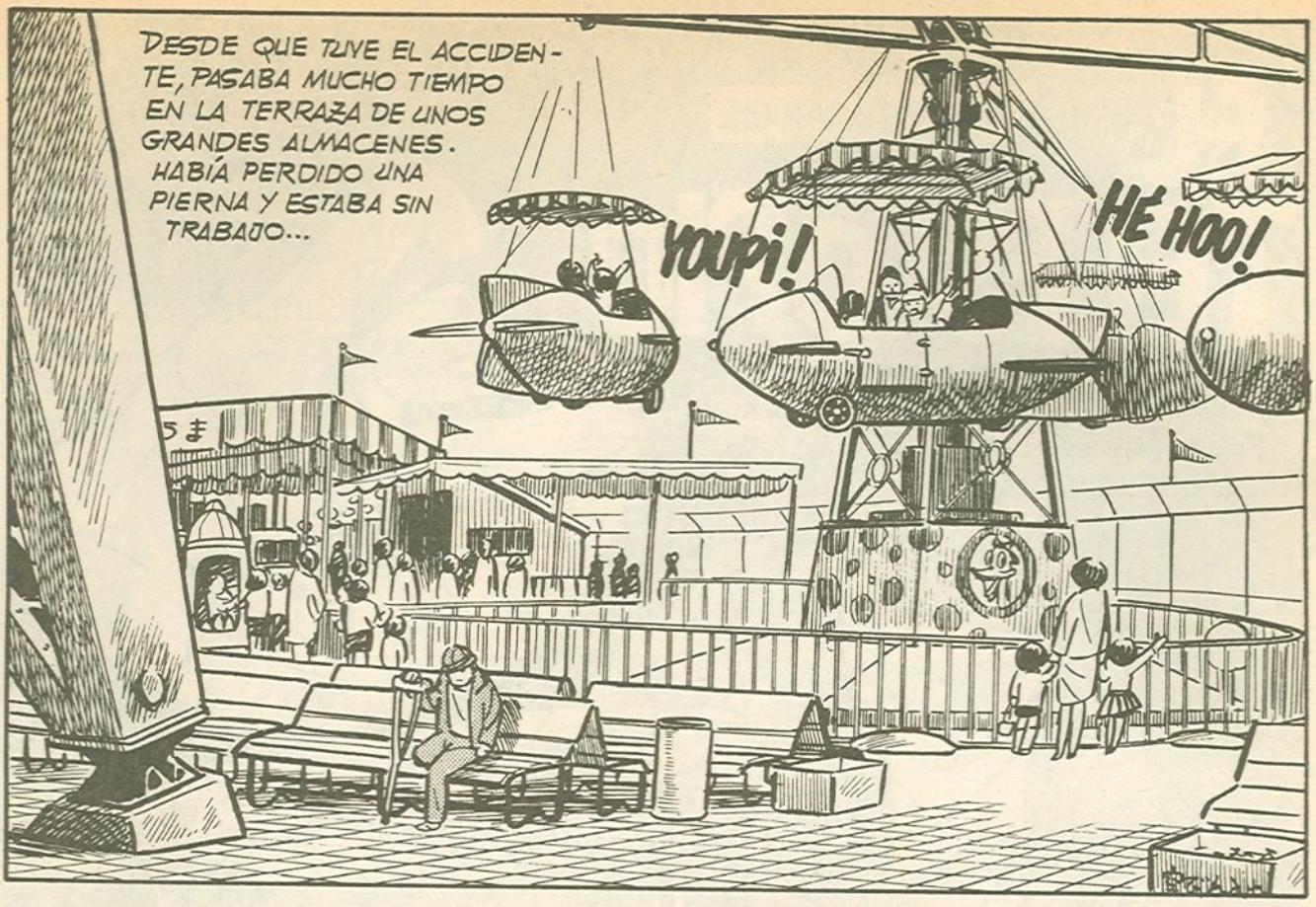
DESDE QUE TUVE EL ACCIDENTE, PASABA MUCHO TIEMPO EN LA TERRAZA DE UNOS GRANDES ALMACENES. HABÍA PERDIDO UNA PIERNA Y ESTABA SIN TRABAJO...
YOUPI!
HÉ HOO!

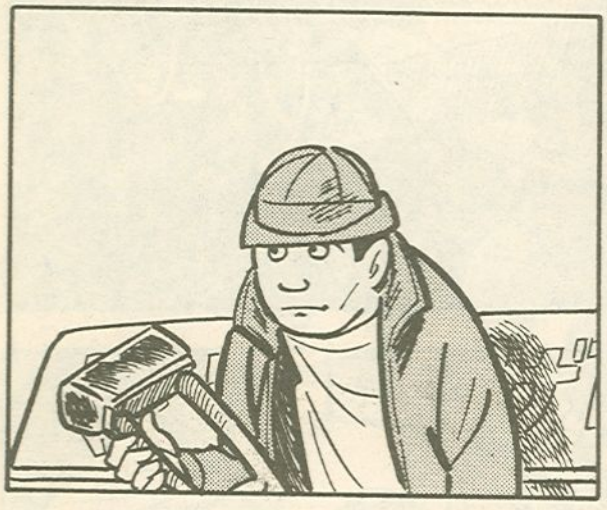

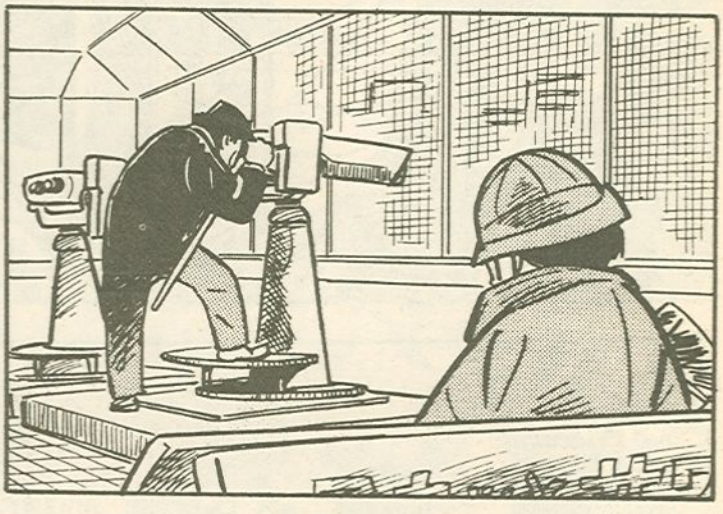

CLAC

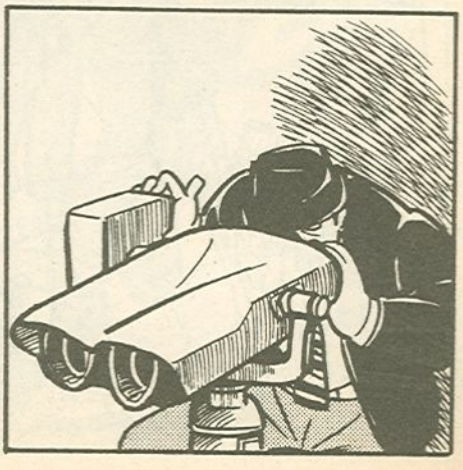

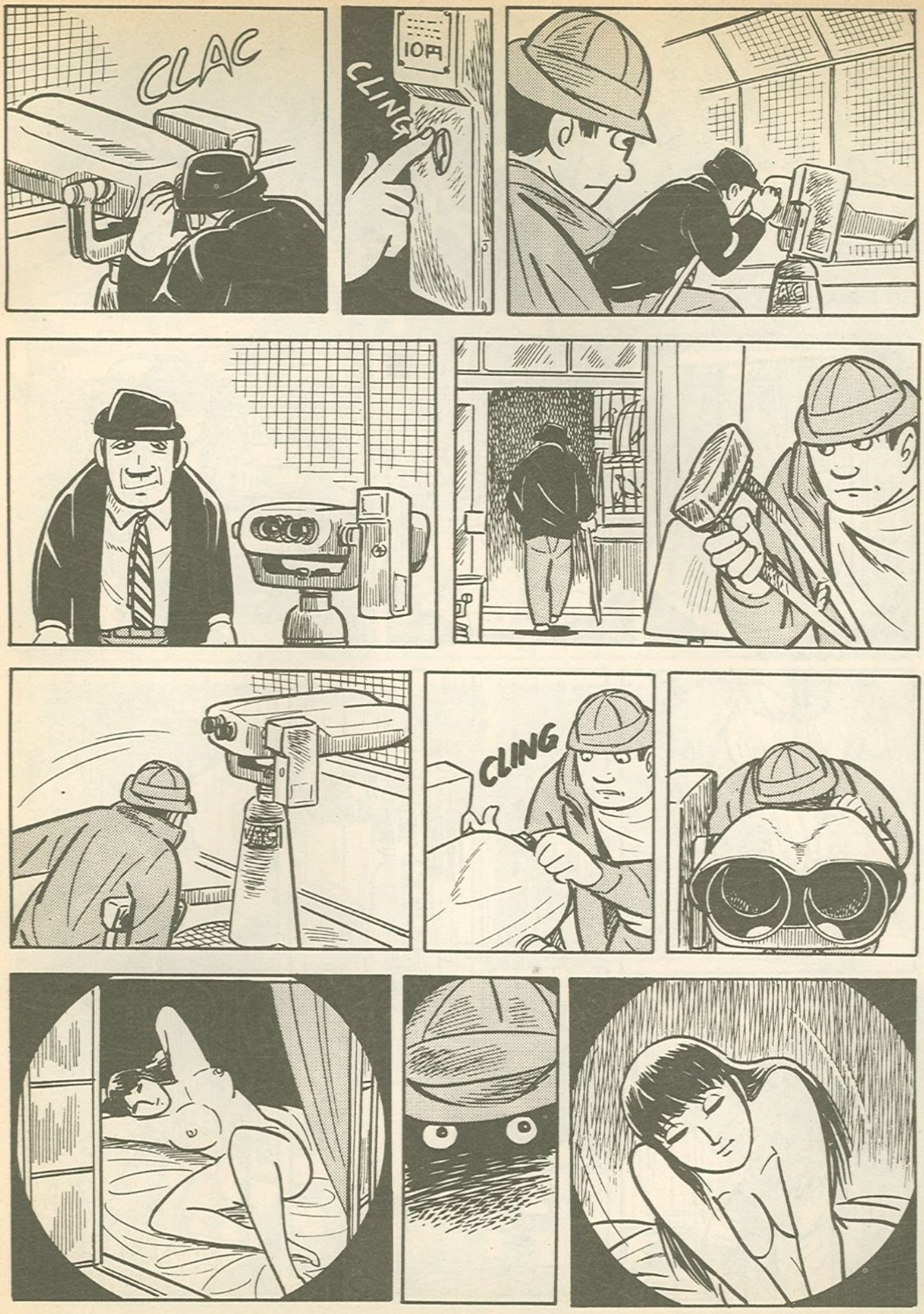
CLAC
CLING
10円
CLING

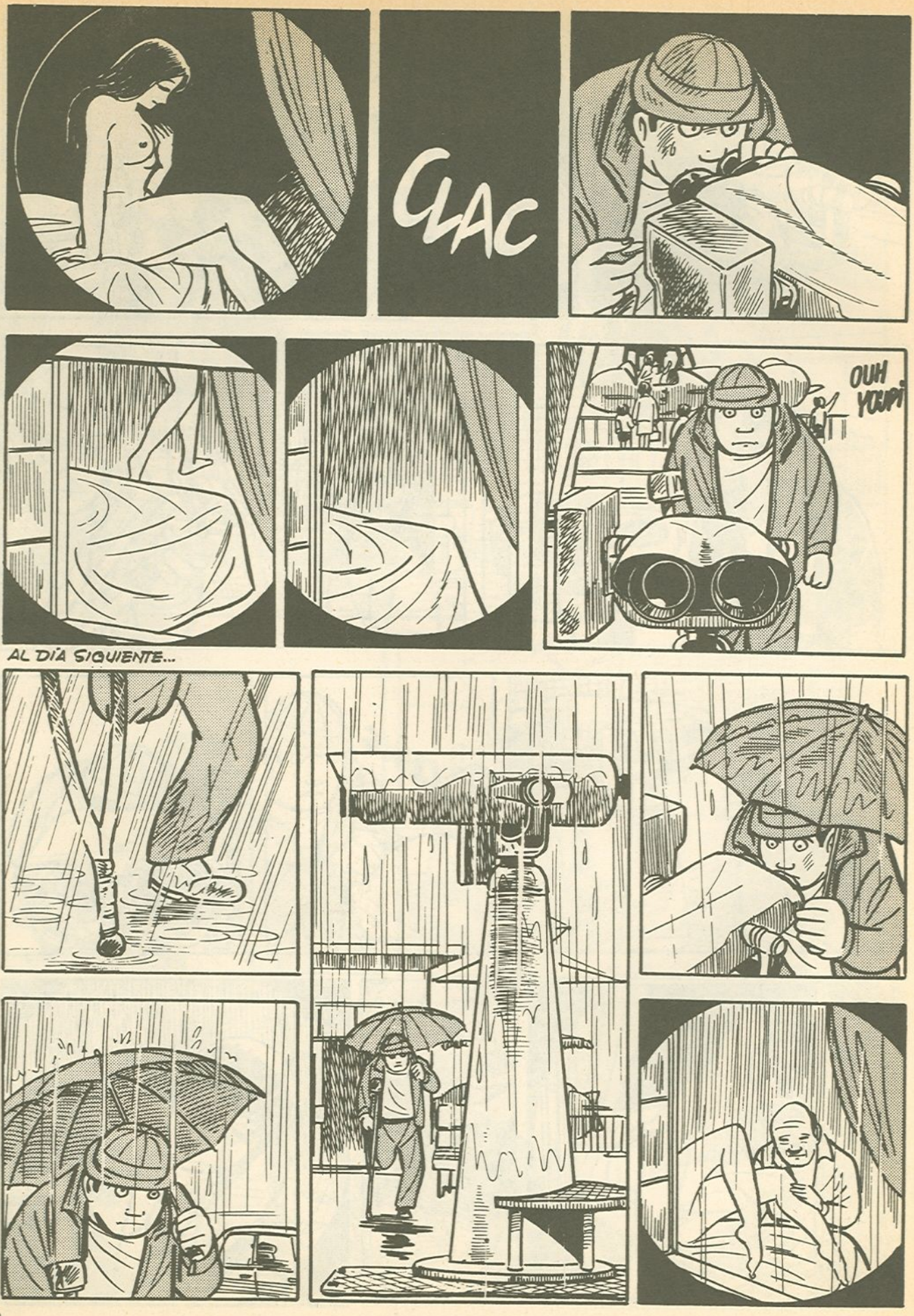
GLAC
OUH YOUPI
AL DIA SIGUIENTE...

"¡¿CÓMO?!
¡SI ES EL VIEJO
DE AYER!"
CLAC
10円
CLING
"A MÍ, QUE SOY
IMPOTENTE DESDE MI AC-
CIDENTE, EL ACTO INCOMPLETO
DE AQUEL VIEJO ME AFECTÓ
MUCHO."
CLAC

CLAC
TAC
TAC
PERDONE...
デパート
¿PODRÍA HACERME UN FAVOR?
ME GUSTARÍA QUE HOY TAMBIÉN MIRASE...¡TENGA ESTAS MONEDAS!
TAX!

TAXI
SLAM!
¡VAYA, PARECES MUY CONTENTO!
¡VAMOS, VEN!
VES...
¡HOY ME DAS LA IMPRESIÓN DE QUE ERES OTRO!
AAAAA...

SOY TAN FELIZ... HE SOÑADO TANTO CON ESTE DÍA...
HUM
CLAC
TIIINK
.....
.....
FIN

ROBERTO EL CARCA Y ZOTIN

en: PERFIDIA MORUNA

RESUMEN:

MOKH-AL-GARGAJIR, ESTA ES LA ULTIMA COLONIA DEL VATICANO EN EL NORTE DE AFRICA. LOS REBELDES ISLAMICOS SEPARATISTAS DEL "FRENTE PORAHÌSALIÓ", DIRIJIDOS POR EL SINIESTRO MOHA-MMED EL-KLITHORIS, ESTAN SEMBRANDO EL CAOS Y EL LIBERTINAJE EN ESTE MUGRIENTO PAÍS. LA SANTA SEDE ENVÍA A SUS DOS MEJORES AGENTES SECRETOS: ROBERTO EL CARCA Y ZOTIN, A QUE ACABEN CON ESOS SARRACENOS INFIÉLES Y LUJURIOSOS. RAPIDAMENTE, LA COSA DEGENERA EN MATANZAS DE TODO TIPO. MIENTRAS TANTO, NAVEGA POR EL MEDITERRANEO UN SUBMARINO ATOMICO SOVIETICO, CUYO CAPITÁN CONFIESA NO ENTENDER NADA A ESTA HISTORIA UN TANTO RETORCIDA .....

ROBERTO EL CARCA: INTREPIDO AGENTE SECRETO NACIDO HEROÏCO POR VOLUNTAD DIVINA, HOMBRE DE PELO EN PECHO Y DE MEAR EN PARED. SU INQUEBRANTABLE LEALTAD A LA ESCENCIA MISMA DE LA RAZA Y DE LA CRISTIANDAD, CONVIERTE A ESTE AVENTURERO AUDAZ, ARROGANTE, VIRIL GENEROSO, CASTO, PURO Y TREMENDAMENTE IBERICO EN UN DEFENSOR INCANSABLE DE TODO LO QUE ES MAS PROFUNDAMENTE ESPAÑOL: LA FÉ CRISTIANA Y EL SENTIDO FAMILIAR. ESTE HOMBRE ENTREGA TODA SU VIDA AL ORDEN Y A LA JUSTICIA, A CAMBIO DEL HUMILDE PRIVILEGIO DE TENER ASIENTO GRATIS Y RESERVADO EN LOS CINES DE REESTRENO. ESTE ES EL SOLITARIO ROBERTO EL CARCA...

MOHAMMED-EL-KLITHORIS: CRUEL Y SINIESTRO CRIMINAL SIN ESCRUPULOS. ESPECIALISTA EN: ATRACOS, SECUESTROS, CONTRABANDO, PERVERSIÓN DE MENORES, ASESINATOS, TRATA DE BLANCAS, PIRATERIA, VIOLACIÓN, ABORTOS, PROSTITUCIÓN CONSPIRACIÓN, DESERCIÓN, PREVARICACIÓN, FORNICACIÓN, PROFANACIÓN, VAMPIRISMO, SADISMO CANIBALISMO, MATERIALISMO, VANDALISMO, BOLCHEVISMO, NEPOTISMO, TRIBADISMO, SEPARATISMO, TERRORISMO, ESTIGMATISMO, ESQUIZOFRENIA, HOMICIDIO, PARICIDIO, GENOCIDIO, BLASFEMIA, SOBORNO, PARANOÏA, MORFINA, HEROINA, NAFTALINA, FRAUDE FISCAL, EDIPO, URTICARIA, ESTACIONAMIENTO EN DOBLE FILA, ADULTERIO, ARREBATO Y OBCECACIÓN, DIVORCIO, SUICIDIO CON PREMEDITACIÓN, E INCLUSO MASTURBACIÓN...

ZOTIN: SE CARACTERIZA PRINCIPALMENTE POR SU ASPECTO INFANTIL, AUNQUE EN REALIDAD TIENE CUARENTA Y TRES AÑOS; PERO DEBIDO A QUE ES LIGERAMENTE OLIGOFRENICO, APENAS APARENTA TRECE. ROBERTO EL CARCA, AL TOMAR COMO AYUDANTE A UN RETRASADO MENTAL, DEMUESTRA: 1) SU BUEN CORAZÓN 2) SU FALTA DE PREJUICIOS 3) QUE LOS SUBNORMALES SE PUEDEN INTEGRAR PERFECTAMENTE EN NUESTRA SOCIEDAD. ZOTIN, ADEMÁS DE AYUDAR A ROBERTO, SIRVE A QUE EL LECTOR SE IDENTIFIQUE CON EL, FACILITANDOLE ASÍ LA COMPRENSIÓN DE ESTA MAGNIFICA, SUBLIME, DELICIOSA, DIVINA, APABULLANTE, FULMINANTE, APOTEOSICA, ACONGOJANTE HISTORIETA (APLAUSOS...)

CALLE PIO XII
ABAJO EL VATICANO
VIVA EL FRENTE PORANÚALIÓ
INDEPENCIA MUCHA EL PAPA
JODER!! EL CAPITAN RUSO TIENE RAZÓN, NO ENTIENDO NADA. ESTA HISTORIA NO TIENE PIÉS NI CABEZA!! MENUDO ROLLO PATATERO !...
ES QUE SI SE ENTENDIERA TODO, NO HABRÍA «SUSPENSE» HAY QUE INTRIGAR AL LECTOR HACERLO SUFRIR DE IMPACIENCIA, ATORMENTARLO!
100
200
HAY GENTE LOCA POR EL MUNDO!
POR EJEMPLO ESTOS EUROPEOS PASEANDO POR LA CASBAH(*) ...
*: BARRIO ARABE DE LA CIUDAD
ESOS CRETINOS NO DEBEN SABER DONDE SE HAN METIDO ...
PERO MACHO, ESO DEL TIO ACRIBILLAO EN EL BAR¿ A NOSOTROS QUE NOS IMPORTA ?.. ¡¡SI ERA UN PIOJOSO!!
PRECISAMENTE, LO PRIMERO QUE HACE TODO JUSTICIERO DE COMIC, EN BUSQUEDA DE AVENTURAS ES METERSE EN LO QUE NO LE IMPORTA!
PERFIDIA MORUNA
ASÍ EMPEZARÓN TODOS LOS FAMOSOS, DESDE FLASH GORDON HASTA DON PIXOT, PASANDO POR TINTIN Y MILÚ!
ANTES QUE SE ME OLVIDE, TENGO QUE COMPRAR ALGUN "SOUVENIR" PARA MI ABUELA
?
FRUTA
BUENAS, QUISIERA ALGO TÍPICO PARA REGALAR A MI ABUELA
¿PORQUE NO TE VAS A TOMAR POL'CULO, TÚ, TU ABUELA Y TU PADRE!!?
TIC TIC
MUY AMABLE

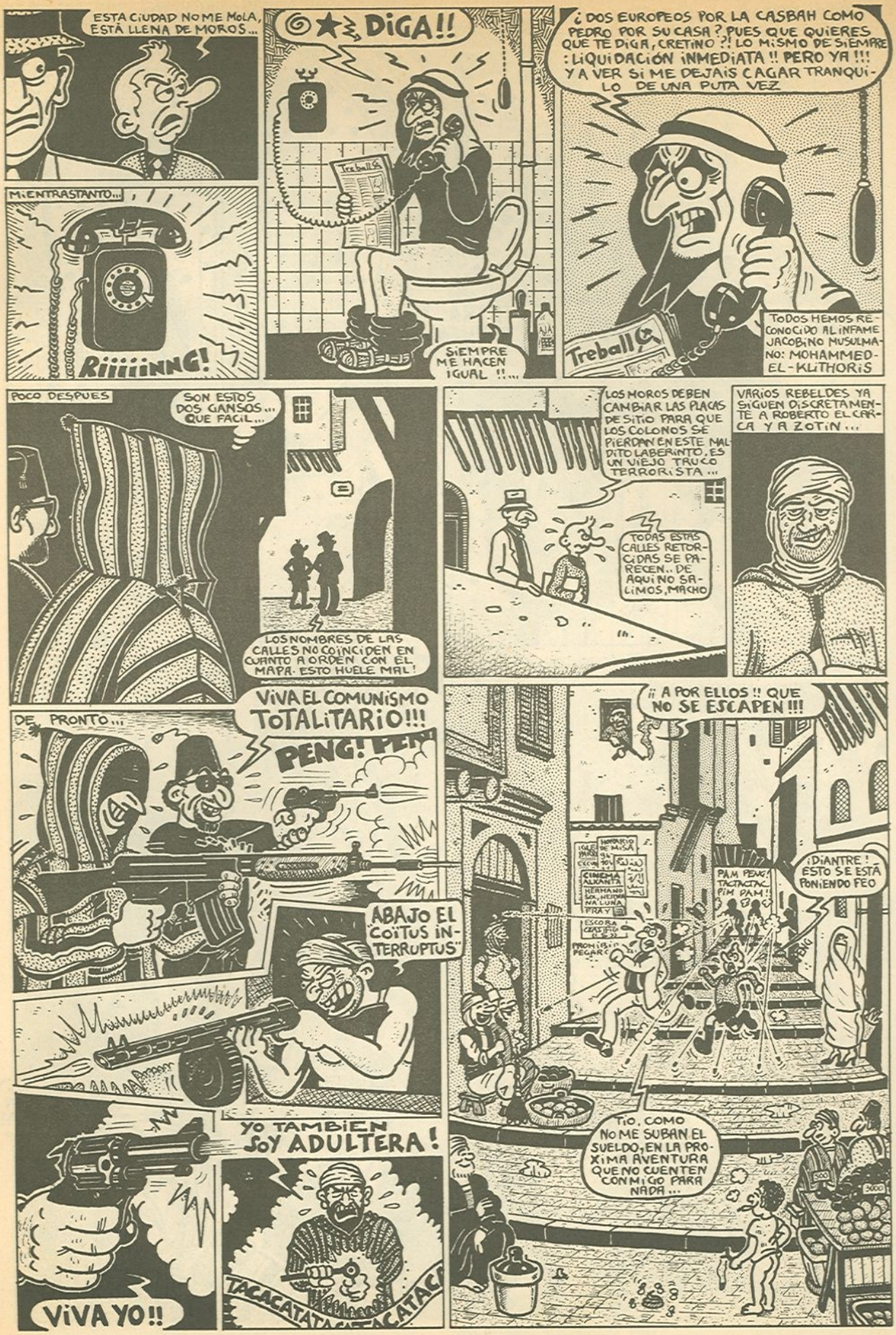
ESTA CIUDAD NO ME MOLA, ESTÁ LLENA DE MOROS...
MIENTRASTANTO...
RIIIIINNG!
¡DIGA!!
SIEMPRE ME HACEN IGUAL !!...
¿DOS EUROPEOS POR LA CASBAH COMO PEDRO POR SU CASA? PUES QUE QUIERES QUE TE DIGA, CRETINO?! LO MISMO DE SIEMPRE: ¡LIQUIDACIÓN INMEDIATA!! PERO YA!!! Y A VER SI ME DEJAIS CAGAR TRANQUILO DE UNA PUTA VEZ
TODOS HEMOS RECONOCIDO AL INFAME JACOBINO MUSULMANO: MOHAMMED-EL-KLITHORIS
POCO DESPUES
SON ESTOS DOS GANSOS... QUE FACIL...
LOS NOMBRES DE LAS CALLES NO COINCIDEN EN CUANTO A ORDEN CON EL MAPA. ESTO HUELE MAL!
LOS MOROS DEBEN CAMBIAR LAS PLACAS DE SITIO PARA QUE LOS COLONOS SE PIERDAN EN ESTE MALDITO LABERINTO, ES UN VIEJO TRUCO TERRORISTA...
TODAS ESTAS CALLES RETORCIDAS SE PARECEN.. DE AQUI NO SALIMOS, MACHO
VARIOS REBELDES YA SIGUEN DISCRETAMENTE A ROBERTO EL CARCA Y A ZOTIN...
DE PRONTO...
VIVA EL COMUNISMO TOTALITARIO!!!
PENG! PEN
ABAJO EL "COÏTUS INTERRUPTUS"
YO TAMBIEN SOY ADULTERA!
VIVA YO!!
TACACATATACATACATAC
¡¡ A POR ELLOS !! QUE NO SE ESCAPEN !!!
PAM PENG! TACATAC... PIM PAM!
¡DIANTRE! ESTO SE ESTÁ PONIENDO FEO
TIO, COMO NO ME SUBAN EL SUELDO, EN LA PROXIMA AVENTURA QUE NO CUENTEN CONMIGO PARA NADA...

SARRAZENOS, INFIELES!!!
PTIUUU
PAF!
¡¡CORNUDOS!!
PUM!! PIM!! PAM!!
PENG!
¡¡PENG!!
VOLEM L'ESTATUT
PIM PAM
ARGL
PENG!
ENTRA!! DEPRISA!
CIERRA LA PUERTA, Y AHORA BUSQUEMOS OTRA SALIDA, PARDIEZ!
ESTO NO DURARÁ MUCHO
ESTA ESCALERITA DEBE CONDUCIR AL TERRAO
!!
POR LAS BARBAS DE LENIN!!! SE HAN METIDO EN UNA CASA. HABRÁ QUE DERRIBAR LA PUERTA A TROMPAZO LIMPIO!!... FARHID, CUBRENOS MIENTRAS LO INTENTAMOS
CAGÜEN-LA VIRGEN SANTÍSIMA!

DESDE AQUI ARRIBA SE DEBE VER EL MAR, NOS ORIENTAREMOS...
LAS TERRAZAS COMUNICAN TODAS ENTRE ELLAS, SI TODO VA BIEN ESOS YA NO NOS VEN EL PELO!!
VOY A VER QUE PASA EN LA CALLE... HACE RATO QUE NO OIGO DISPAROS
!!
CUIDAO!! ESTÁN ALLI ARRIBA, PRETENDEN PIRARSELAS SALTANDO POR LOS TERRAOS ...LOS MUY CAGONES!
CALLE DEL OBISPO LEFÈVRE
PROPONGO QUE NOS DIVIDAMOS EN DOS GRUPOS: UNO QUE LOS RODEE POR ABAJO Y OTRO QUE LOS PERSIGA POR LOS TERRAOS
NO EMPU-JEN DETRAS
ME CAGO EN EL COPÓN BENDITO!
PENG
PIM!!
PAM!!
AVE MARIA PURISIMA!!!
NO OLVIDEIS QUE HAY 15 DIAS DE VIAJE A CUBA, TODO PAGAO, PARA EL QUE LOS LIQUIDE A LOS DOS!
A VECES YO MISMO ME ACOJONO PENSANDO LO MALOS QUE LLEGAMOS A SER. NO TENEMOS PIEDAD NI CORAZÓN. SOMOS MONSTRUOS HIHIHI!!

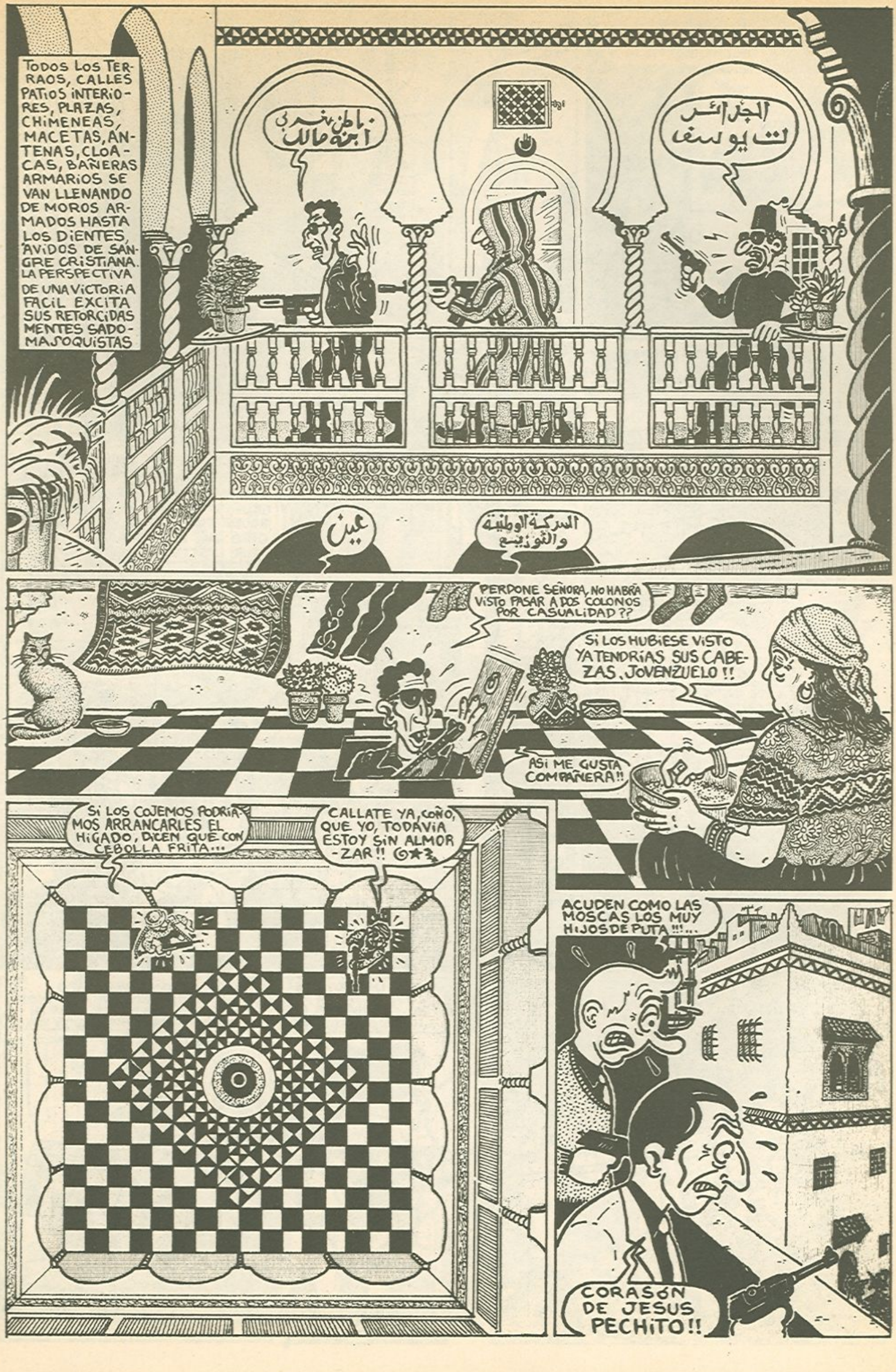

TODOS LOS TERRAOS, CALLES PATIOS INTERIORES, PLAZAS, CHIMENEAS, MACETAS, ANTENAS, CLOACAS, BAÑERAS ARMARIOS SE VAN LLENANDO DE MOROS ARMADOS HASTA LOS DIENTES, ÁVIDOS DE SANGRE CRISTIANA. LA PERSPECTIVA DE UNA VICTORIA FÁCIL EXCITA SUS RETORCIDAS MENTES SADOMASOQUISTAS
PERDONE SEÑORA, NO HABRÁ VISTO PASAR A DOS COLONOS POR CASUALIDAD??
SI LOS HUBIESE VISTO YA TENDRÍAS SUS CABEZAS, JOVENZUELO!!
ASÍ ME GUSTA COMPAÑERA!!
SI LOS COJEMOS PODRÍAMOS ARRANCARLES EL HÍGADO, DICEN QUE CON CEBOLLA FRITA...
CALLATE YA, COÑO, QUE YO, TODAVÍA ESTOY SIN ALMORZAR!!
ACUDEN COMO LAS MOSCAS LOS MUY HIJOS DE PUTA!!!...
CORASÓN DE JESÚS PECHITO!!

ESTAIS RODEAOS! ASI QUE, NO OS AMARGUEIS!
MUCHO ME TEMO QUE SEA VERDAD, AHORA NOS VAN A PELAR COMO A GUSANOS!
VIRGEN PUTA!!
BELLACOS, SACAMANTECAS, MALANDRINES, VILLANOS DESVERGONZADOS, SOCARRONES, COLIPOTERRAS, BRIBONES, SARASAS, RUFIANES,!!
ME CAGO EN TU PADRE, MARICÓN!!
LO UNICO QUE PODEMOS HACER ES SABER DEFENDERNOS COMO HEROES!
COMO VIRIATO EN NUMANCIA !!!
COMO AGUSTINA DE ARAGÓN EN EL SITIO DE ZARAGOZA !!!
COMO JOHN WAYNE EN "EL ALAMO" !!!
EN DOS PALABRAS: LA GLORIA!!
PUÉS QUE BIEN!!
BUENO CHICO, NO TE LO TOMES ASI AL FIN Y AL CABO, LA MUERTE HA DE LLEGAR ALGUN DIA... ..ES... LEY DE VIDA!....
¿CON QUE LEY DE VIDA?
VAYA! ¿QUIERES QUE TE DIGA LO QUE ES LA VIDA?..¿EH? UNA MIERDA!! ESO ES LA VIDA
UNA PUTISIMA MIERDA!!
ZOTIN, NO TE ME VAS A ENRRROLLAR MALAMENTE EN TAN SOLEMNE MOMENTO ...PIENSA EN LAS BUENAS COSAS... EHEM...
PENSANDOLO BIEN, HEMOS VIVIDO INTENSAMENTE..
ESTO ES LO QUE ME JODE PRECISAMENTE

CUANDO SE DICE DE ALGUIEN QUE HA VIVIDO MUCHO" ES UNA MANERA DE DECIR QUE EL TIO LAS HA PASAO MUY PUTAS!!
NO TE JODE? LA VIDA!...
Si NO FUERA PORQUE ME VAN A MATAR DE UN MOMENTO A OTRO, ME PEGARIA UN TIRO
PERO... ¡YA!!!!
MEJOR NO ME HABLES DE LA VIDA NI DE VIVIR INTENSAMENTE PORQUE ME CABREO, ANDA, DAME EL CIGARILLO DEL CONDE-NAO
CASTIGAME EL PULMON CON UN PITILLO
?
AL MENOS CHUPEMOS UN ULTIMO CELTORROS ANTES DE PALMARLA
ENRRROLLATE YA!!
EL QUE TENGA TABACO QUE SE LE QUEME EN LOS BOLSILLOS!
NO PRETENDERAS QUE FUMEMOS TABACO EN NUESTRO ULTIMO SUSPIRO
?
TENEMOS QUE ACABAR CON TODA LA MARIGUANA QUE LLEVO ENCIMA !!! ACASO SE LA VAMOS A REGALAR A LOS BUITRES!?
¡TUMACH!
QUÉ!? ATACAMOS!?
NO NOS ARRIESGUEMOS TONTAMENTE ...
VES A CASA DE ABDELKADER MEKUFÍ IBN QHALUM, EL ZAPATERO Y PIDELE QUE TE DEJE SU BAZOOKA. DILE QUE SE LO DEVOLVEREMOS EN SEGUIDA Y QUE ES DE PARTE MIA
MEJOR IR "A LO SEGURO" !!!
... Y SERA MAS DIVERTIDO CON BAZOOKA !!!
YA QUE LA VAMOS A DIÑAR ... PODEMOS COJER UN PASOTE DE "PUTA MADRE" !!?..
CHUP!
UUUUFF! NO VEAS! ... COLOMBIANA DE LA FINA !!!
GUAPAMENTE
GUAPO DE CALELLA TIO !!!
Como Roberto lleva siempre un buen "ladrillo" de hierba, para las ocasiones, los "porros" fueron desfilando, hasta que nuestros heroes favoritos estuvieron "pasadisimos" por no decir totalmente "colgaos". (NOTA DEL NIETO DEL AUTOR... ESA JUVENTUD!!...)
DEMASSIAO PA' MIS CELULAS !!!
CANTIDUBI DE ENRROLLANTE COLEGA !!!
¡YA JODE!
LABOISONDE LARREMANGUILLÉ
CARACOLES CON TUPÉ
¿TU CREES EN EL CIELO ROBERTO?
HOMBRE... DE AQUELLA MANERA
DE AQUELLA MANERA LOCA!
LO QUE JAMAS PENSABA ERA LLEGAR AL CIELO TAN "COLOCAO" !!¡¡ LA VIRGEN !!...
SOY COMO EL FAMOSO PAJARO DE FUEGO QUE LLEVA SOBRE SUS ALAS AL SER INFINITO, EBRIO DE INMORTALIDAD: SOY DUEÑO DEL OJO AUREO DEL ALTISIMO ...
FLIP
FLIP
SOY LA RAIZ CUBICA DE UNA FECUNDA VASTEDAD MISTICA Y EL OJO QUE TODO LO VE. ME DISUELVO EN LA ELECTRICIDAD DE MI ESTOMAGO, COMO RUBIALES
¡¡ NOSOTROS IREMOS AL CIELO, PORQUÉ NO HEMOS SIDO NUNCA MALOS !!....
MALOS, QUIZAS NO, PERO TONTOS, ... ¡ CANTIDAD !!
ES MAS, EN REALIDAD, A LO LARGO DE TODA NUESTRA VIDA, NO HEMOS HECHO NADA MAS QUE HACER EL PRIMO !!

HEMOS DETENIDO, DESTRUIDO, SOMETIDO, HOSTIADO, ENGAÑADO, HUMILLADO, MATADO O TORTURADO .... SIEMPRE EN NOMBRE DE LOS VALORES ETERNOS ...

QUE COINCIDEN, POR CIERTO, CON LOS VALORES BURSÁTILES

NOS HEMOS DESCOJONADO, AFRONTANDO MIL PELIGROS, PARA ALIENAR Y MANIPULAR EL CEREBRO DE VARIAS GENERACIONES DE LECTORES ¡INOCENTES!!

TERRORIZADOS POR UNOS "MALOS" TAN DESPIADADOS COMO IRREALES, LES QUEDÓ BIEN INCULCADO QUE LOS TIPOS COMO NOSOTROS SON MUY NECESARIOS PARA PROTEGERLES DE LOS MIL Y UN PELIGROS QUE LES ESPERAN EN ESTE MUNDO CRUEL Y VIOLENTO!...

BUENA COMIDA DE COCO!!

DURANTE AÑOS Y AÑOS HE TENIDO QUE IRME PONIENDO BRILLANTINA CADA MAÑANA PARA PARECERME A JOSE ANTONIO !!!

BAJO NUESTRA IMAGEN DE BUENOS, HEMOS DEFENDIDO CON UÑAS Y DIENTES EL FASCISMO, LA VIOLENCIA, EL RACISMO, LA REPRESIÓN, EL MACHISMO IBÉRICO, EL INDIVIDUALISMO Y LA ECONOMÍA DE MERCADO!

..Y TODO ESO... ¿¡PARA QUÉ?

PA' COBRAR UN SUELDO DE MIERDA, MUY POR DEBAJO DEL CONVENIO

SI ALMENOS NOS HUBIERAN DECLARADO A LA SEGURIDAD SOCIAL !!...

¿Y QUÉ ME DICES DEL SEXO??!

NO QUIERO PENSARLO

40 AÑOS SIN COMERNOS UN ROSCO!!

NO VEAS!!

TELA!

40 AÑOS, NI MÁS NI MENOS, PARA DAR EJEMPLO, PARA CONTRIBUIR A LA BUENA EDUCACIÓN FAMILIAR CRISTIANA DE NUESTROS LECTORCITOS

NI UN PUTO ROSCO!!

HEMOS RESCATADO DE LAS GARRAS DE LOS MALOS A UN MONTÓN DE DONCELLAS RAPTADAS, QUE ESTABAN TODAS BUENÍSSIMAS !!!

Y NOSOTROS... NI MIRARLAS!!

NOS LAS TENDRÍAMOS QUE HABER CHINGAO A TODAS !!!!

QUIÉN SABE CUÁNTOS PAJOTES NOS HABREMOS HECHO ENTRE VIÑETA Y VIÑETA ...

QUIERO FOLLLLLAAAR NO QUIERO MORIRME ASÍ... SIN HABERLO PROBAOOO!!

SNIF! BUUUUH SNIF!!!

SNIF!! BUAAAA!

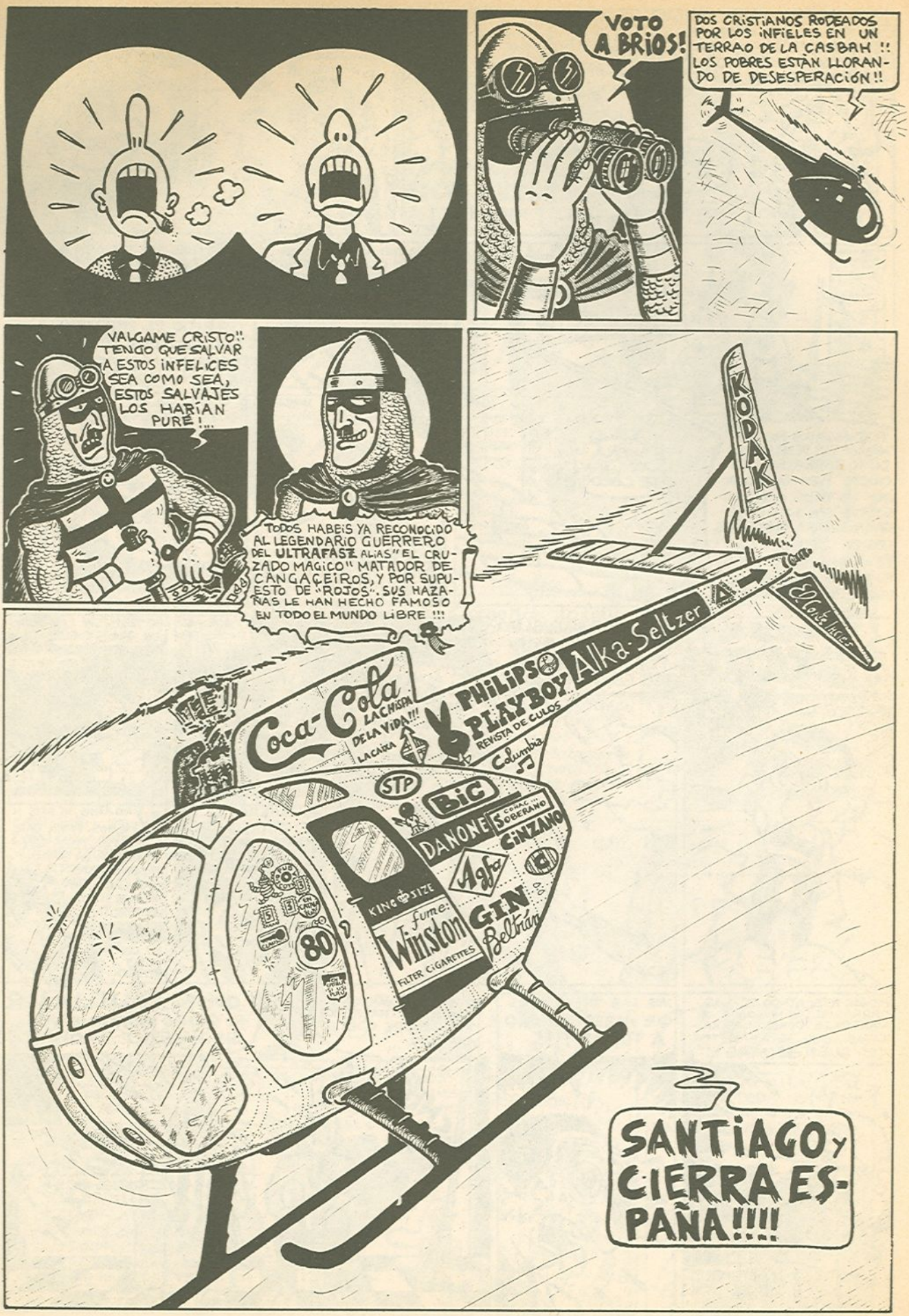
VOTO A BRIOS!
DOS CRISTIANOS RODEADOS POR LOS INFIELES EN UN TERRAO DE LA CASBAH !! LOS POBRES ESTAN LLORANDO DE DESESPERACIÓN !!
VALGAME CRISTO!! TENGO QUE SALVAR A ESTOS INFELICES SEA COMO SEA, ESTOS SALVAJES LOS HARIAN PURE!...
TODOS HABEIS YA RECONOCIDO AL LEGENDARIO GUERRERO DEL ULTRAFASZ ALIAS "EL CRUZADO MAGICO" MATADOR DE CANGAÇEIROS, Y POR SUPUESTO DE "ROJOS". SUS HAZAÑAS LE HAN HECHO FAMOSO EN TODO EL MUNDO LIBRE !!!
KODAK
Alka-Seltzer
El Corte Inglés
Coca-Cola
LA CHISPA DE LA VIDA!!!
PHILIPS
PLAYBOY
REVISTA DE CULOS
Columbia
STP
BIC
DANONE
COÑAC SOBERANO
CINZANO
Agfa
GIN Beltrán
KING SIZE
I fume: Winston
FILTER CIGARETTES
80
SANTIAGO y CIERRA ESPAÑA!!!!

RECONTRA-VOTO A BRIOS!!
¡HEYYYY... VOSOTROS SUBID! RAPIDO!!
?
?
UN VIAJE POR LAS NUBES PUEDE SER FUERTISIMO PARA NUESTRAS NEURONAS
GUAPAMENTE GUAPO!!!
SE NOS ESCAPAN !!
DISPAREN !! FUEGO!!
-CLAC!
PAM!
TACATACATAC TACATACA TACATAC
POR LAS BARBAS DE LENIN!!! NO VERIS LA BRONCA QUE NOS ESPERA CHICOS!!!
PUM
PENG!!
PENG!
NAH'DINN MUKHH !!!
PIM
PHF
PENG!
CHIM! POM! JODETE PATRON SACA PAN Y VINO CHORIZO Y JAMON Y UN PORRON
AHORA SI QUE NOS HAN DAO PO'L CULO, BRAHIMM
CON SU BIKINIIII DEE RAYAAAS
PENG
PUM
PAM PENG! PIM!!
PIM!! TACATACATAC
PERO SEGUN LA LEY DE MAHOMA TAN MARICON ES EL QUE DA, COMO EL QUE TOMA !!!
UNA VEZ A BORDO DEL HELICOPTERO (MAS CONCRETAMENTE UN HUGUES-OH-6A "CAYUSE" RECIEN IMPORTADO DE NUEVA YORK...)
HOMBRE! PERO SI ES ESTE VIEJO GUERRERO": EL MISMISIMO EN PERSONA!! CORAZON DE JESUS PECHITO!! TODAVIA NO TE HAN JUBILAO, COLEGA???
PENG!
PENG!
PENG!
PUES YA VES!! AL PIE DEL CAÑON, A MI EDAD!! SI ME JUBILASE AHORA, NO COBRARIA LAS PRIMAS, PROPINAS Y HORAS "EXTRA" CON MI SUELDO BASE NO PODRIA PAGAR LAS LETRAS DE MI TERRENITO Y MI CHALET EN CASTELL DE FELS, ASI ESTOY DE PRINGAO, VOTO A BRIOS !! HASTA EL CUELLO!!!

EL APARATO SE ELEVA MAJESTUOSAMENTE EN EL CIELO RESPLANDECIENTE DE LA "CASBAH", SALVANDO A NUESTROS AMIGOS DE UNA MUERTE CRUEL COMO LA VIDA MISMA...

Si no encontrais números atrasados de el Vibora o quereis alguna de nuestras publicaciones, dirigios a:
EDICIONES LA CUPULA
Apartado, 216
SANT CUGAT DEL VALLES
(Barcelona)

POSTALES

Tarjetas postales
Todas a 20,— ptas. unidad.

"Nuclear"

"Puerta de la Paz"

Max

"Abanico"

Martí

"Las Ramblas"

Nazario

Nazario

el Víbora
Todos a 100,— ptas. unidad.

Para evitar retrasos y el lio que es para nosotros el sistema de pago contra reembolso, podeis hacer los pedidos por escrito y con letra clara. Forma de pago: Talón nominal, giro postal o sellos de correos nuevos. Eh?

En cuanto a los gastos de envio, para el Album CORBEN hay que añadir 50 ptas, para el Vibora 25 ptas, y para las postales, nada.

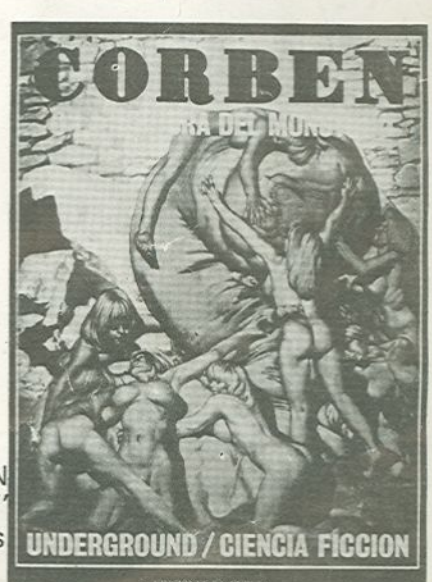

Album CORBEN
"o la ternura del monstruo"
100 páginas 350,— ptas

PARA SUPERVIVIENTES

No te digo adiós, te digo hasta siempre....
VIBE
PETER PONTIAC